



CATALOGO LISTINO PREZZI

Price list Catalogue

Catalogue Tarif



CATALOGO LISTINO PREZZI

Catalogue *Price list*

Catalogue *Tarif*



v. 21.00



Ambition

*Not only form and function.
Until the product will not have reached
the right combination, we will work with
the objective of obtaining perfection
in the development and production
process.*

Ambition

*Pas seulement forme et fonction.
Jusqu'à ce que le produit ait atteint la
bonne combinaison, nous travaillerons
dans le but d'atteindre la perfection
dans le processus de développement et
de production.*





AMBIZIONE

NON SOLO FORMA E FUNZIONE.
FINO A QUANDO IL PRODOTTO NON AVRÀ
RAGGIUNTO LA GIUSTA COMBINAZIONE,
LAVOREREMO CON L'OBIETTIVO
DI OTTENERE LA PERFEZIONE NEL
PROCESSO DI SVILUPPO E PRODUZIONE.



INDICE *Index*

**VALVOLE A SFERA
E RUBINETTI**
Ball Valves and Bibcocks
*Vannes et robinets
à boisseau
sphérique*

SERIE HEAVY
Series Série

p **8**



SERIE STRONG
Series Série

p **10**



SERIE BIG
Series Série

p **12**



**VALVOLE CON
MANIGLIA A T** da p **9** a **17**
*Valve with
T handle*
*Vanne avec
poignée à T*



**VALVOLE
AVANT-CONTATORE**
Ball valve water meter
*Vanne à sphère pour
compteur
d'eau*

p **20**



SCARICO CALDAIA
Boiler drain-off
*Robinet purgeur
pour chaudière*

p **21**



SERIE MINI
Series Série

p **22**



**VALVOLE GAS
DA INCASSO** p **30**
Built-in gas ball valve
*Vanne à
boisseau
sphérique
pour GAS
à encastrer*



SERIE GAS
Series Série

p **34**



SERIE GASTRONG
Series Série

p **35**



COMPONENTI IDRICI
Hydronic components
*Composants
hydrauliques*

**RIDUTTORI
DI PRESSIONE** p **42**
*Pressure
reducers*
*Réducteurs
de pression*



**GRUPPI DI
ALIMENTAZIONE** p **42**
Filling valves
*Groupes
alimentation*



**RUBINETTI SOTTOLAVABO
E ATTACCO LAVATRICE**
*Under-wash basin tap and
washing machine tap*
*Robinets d'arrêt pour
lavabo et robinets
pour machine à laver*

**RUBINETTI
SOTTOLAVABO
D'ARREDO** p **44**

Design under-wash basin tap
*Robinets d'arrêt
décoratif
pour lavabo*



**VALVOLE ED ACCESSORI
PER CORPI SCALDANTI**
*Heating valves and
accessories*
*Vannes et accessoires
pour corps chauffant*

TESTE TERMOSTATICHE p **52**
Thermostatic head
*Tête
thermostatique*



VALVOLE H p **54**
H-valves
Vannes H



VALVOLE D'ARREDO
Design valves
Vannes décoratif

SCALDASALVIETTE p **82**
Towel
Sècheserviettes



**VALVOLE H
TERMOSTATIZZABILE** p **84**
*Thermostatic
H-valves*
*Vannes H
thermostatizable*



**VALVOLE
TERMOSTATIZZABILE
MONOTUBO** p **90**
*Thermostatic valves
monotube*
*Vannes thermostatizable
monotube*



**COLLETTORI DI
DISTRIBUZIONE
E RACCORDI**
Manifolds
*Collecteurs de
distribution*

SERIE BEST
Series Série



p **16**

SERIE STRONG DZR
Series Série



p **19**

VALVOLA CON BOCCHETTONE
Ball valve with tail
Vanne sphérique avec raccord



p **13**

VALVOLA CON SPURGO
Drain-off valve
Vanne sphérique avec purgeur



p **14**

RUBINETTI DA GIARDINO
Garden bibcock
Robinets de puisage



p **24**

RUBINETTO ENOLOGICO
Wine tap
Robinet œnologique



p **26**

VALVOLE DA INCASSO
Built-in ball valve
Vannes à encastrer



p **27**

VALVOLE A SFERA PER GAS
Gas ball valves
Vannes à boisseau sphérique pour Gas

FILTRI
Filter
Filtres



p **39**

VALVOLE DI RITEGNO
Check-valve
Soupapes



p **40**

VALVOLE A CLAPET
Swing pattern valve
Clapet à battants



p **41**

SARACINESCHE
Gate valve
Vannes à passage direct



p **41**

PRESE ACQUA D'ARREDO
Design water connections
Sortie d'eau décoratif



p **45**

RUBINETTI SOTTOLAVABO A SFERA
Under-wash basin ball tap
Robinets d'arrêt à sphère pour lavabo



p **46**

RUBINETTI SOTTOLAVABO A VITONE
Under-wash headwork tap
Robinets d'arrêt avec tête pour lavabo



p **48**

RUBINETTI ATTACCO LAVATRICE
Washing machine tap
Robinets pour machine à laver



p **50**

VALVOLE D'ARREDO TONDE
Round design valves
Vannes décoratif rond



p **59**

VALVOLE D'ARREDO QUADRE
Square design valves
Vannes décoratif carrée



p **69**

ADATTATORI
Adapters
Raccords



p **78**

KIT COPRI TUBO
Cover set
Kit de couvre tuyaux



p **80**

COLLETTORI LINEARI
Linear manifolds
Collecteurs linéaires



p **95**

VALVOLE DI SICUREZZA
Safety valves
Vannes de sûreté

VALVOLE DI SFOGO ARIA
Air vents
Purgeurs d'air



p **97**

VALVOLE DI SICUREZZA
Safety valves
Vannes de sûreté



p **98**

CERTIFICAZIONI *Certifications*



ISO 9001:2015

EN 331:1998+A1:2010



PED 2014/68/UE



VALVOLE A SFERA E RUBINETTI

Ball Valves and Bibcocks

Vannes et robinets à boisseau sphérique



PASSAGGIO
Way
Étape



SPESSORE FILETTO
Thickness thread
Épaisseur du filetage



LUNGHEZZA FILETTO
Length thread
Longueur du filetage



PESO
Weight
Poids

SERIE HEAVY

Series Série



SERIE STRONG

Series Série



SERIE BIG

Series Série



SERIE BEST

Series Série



SERIE STRONG DZR *Series Série*

VALVOLE AVANT-CONTATORE

Ball valve for water meter *Vanne à sphère pour compteur d'eau*

SCARICO CALDAIA

Boiler drain-off *Robinet purgeur pour chaudière*

SERIE MINI *Series Série*

RUBINETTI DA GIARDINO

Garden bibcock *Robinets de puisage*

RUBINETTO ENOLOGICO

Wine tap *Robinet oenologique*

VALVOLE DA INCASSO

Built-in ball valve *Vannes à encastrer*

SERIE HEAVY Series Série

VALVOLA A SFERA, SERIE HEAVY, A PASSAGGIO TOTALE IN OTTONE STAMPATO, SABBIA TO E NICHELATO.

- ASTA IN OTTONE CON TRIPLA TENUTA: DOPPIO ORING E ANELLO IN PTFE; MONTATA DALL'INTERNO CONTRO LE MANOMISSIONI E/O L'ESTRAZIONE E ANTISCOPPIO;
- PREMISTOPPA IN OTTONE;
- SFERA DIAMANTATA E CROMATA;
- SEDI IN PTFE;
- LEVA IN: ALLUMINIO [SERIE T] O IN ACCIAIO ZINCATO CON RIVESTIMENTO IN PVC [SERIE ST];
- FILETTATURE SECONDO ISO 7/1;
- LIMITI DI PRESSIONE 40 BAR (PN 40)
- LIMITI DI TEMPERATURA -20 +130 °C

Full way ball valve, HEAVY series, made of forged brass, sand-blasted and nickel plated.

- Brass stem with triple tightness: double Oring and PTFE ring; assembled from inside to avoid tampering, extraction or explosion;
- Stuffing box made of brass;
- Solid ball with cleaned and chromium plated surface;
- PTFE seats;
- Lever made of aluminium [T series] or made of steel with PVC coating [ST series];
- Threads according to ISO 7/1;
- Pressure limits 40 bar (PN 40)
- Temperature limits -20 +130 °C

Vanne à boisseau sphérique, série HEAVY, en laiton matricé, sablé et nickelé, passage intégral.

- Tige en laiton avec triple étanchéité: double o-ring et bague en PTFE montée de l'intérieur contre les altérations et/ou l'extraction et anti éclat
- Presse étoupe en laiton;
- Sphère diamantée et chromée
- Sièges en PTFE;
- Poignée: en aluminium (série T) ou en acier avec revêtement en PVC (série ST)
- Filetages selon ISO 7/1;
- Limites de pression 40 bar (PN 40)
- Limites de température -20 +130 °C



PASSAGGIO TOTALE
Full way
Passage intégral
PN40

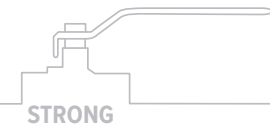

PASSAGGIO TOTALE
Full way
Passage intégral
PN40

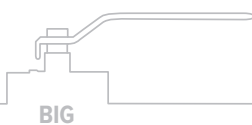

PASSAGGIO TOTALE
Full way
Passage intégral
PN30

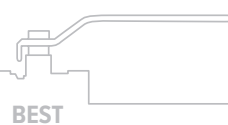

PASSAGGIO STANDARD
Standard way
Passage standard
PN25

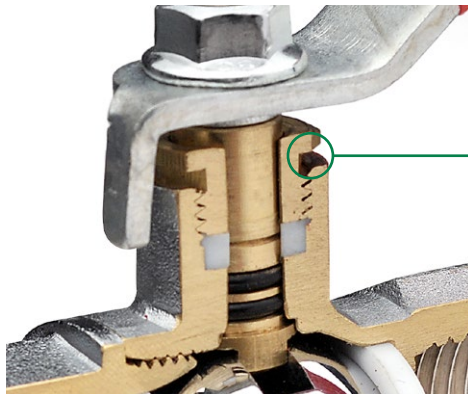

Asta in ottone con tripla tenuta: doppio Oring e anello in PTFE.

Brass stem with triple tightness: double Oring and PTFE ring

Tige en laiton avec triple étanchéité: double o-ring et bague en PTFE.

PREMISTOPPA Stuffing box Presse étoupe

1170 STN

VALVOLA A SFERA SERIE HEAVY IN OTTONE NICHELATO, A PASSAGGIO TOTALE, FILETTATURA F/F, CON PREMISTOPPA.

LEVA PIATTA NERA IN ACCIAIO.

Full way ball valve F/F, HEAVY series, made of brass, nickel plated, with stuffing box. Black flat steel lever.

Vanne à boisseau sphérique, série HEAVY, en laiton nickelé, passage intégral F/F a/presse étoupe, poignée acier noire.



FORO HOLE
ANTILEGIONELLA

ACS *CE 1370
PED2014/68/AE

Codice Code	Misura Size Dimensions	€	☐	📦
1170STN 015	1/2"	5,48	20	100
1170STN 020	3/4"	7,81	15	60
1170STN 025	1"	13,52	12	48
1170STN 032*	1"1/4	20,33	5	20
1170STN 040*	1"1/2	27,07	4	16
1170STN 050*	2"	47,84	0	12

1220 STN

VALVOLA A SFERA SERIE HEAVY IN OTTONE NICHELATO, A PASSAGGIO TOTALE, FILETTATURA M/F, CON PREMISTOPPA.

LEVA PIATTA NERA IN ACCIAIO.

Full way ball valve M/F, HEAVY series, made of brass, nickel plated, with stuffing box. Black flat steel lever.

Vanne à boisseau sphérique, série HEAVY, en laiton nickelé, passage intégral M/F a/presse étoupe, poignée acier noire.



FORO HOLE
ANTILEGIONELLA

ACS *CE 1370
PED2014/68/AE

Codice Code	Misura Size Dimensions	€	☐	📦
1220STN 015	1/2"	5,48	20	100
1220STN 020	3/4"	7,81	15	60
1220STN 025	1"	13,52	12	48
1220STN 032*	1"1/4	20,33	5	20
1220STN 040*	1"1/2	27,07	4	16
1220STN 050*	2"	47,84	0	12

1170 TN

VALVOLA A SFERA SERIE HEAVY IN OTTONE NICHELATO, A PASSAGGIO TOTALE, FILETTATURA F/F, CON PREMISTOPPA.

FARFALLA ALLUMINIO NERA.

Full way ball valve F/F, HEAVY series, made of brass, nickel plated, with stuffing box. Black aluminium butterfly handle.

Vanne à boisseau sphérique, série HEAVY, en laiton nickelé, passage intégral F/F a/presse étoupe, poignée papillon aluminium noire.



FORO HOLE
ANTILEGIONELLA

ACS

Codice	Code	Misura	Size	Dimensions	€	📦	📦
1170TN	015	1/2"			5,48	30	120
1170TN	020	3/4"			7,81	20	80
1170TN	025	1"			13,52	12	48

1220 TN

VALVOLA A SFERA SERIE HEAVY IN OTTONE NICHELATO, A PASSAGGIO TOTALE, FILETTATURA M/F, CON PREMISTOPPA.

FARFALLA ALLUMINIO NERA.

Full way ball valve M/F, HEAVY series, made of brass, nickel plated, with stuffing box. Black aluminium butterfly handle.

Vanne à boisseau sphérique, série HEAVY, en laiton nickelé, passage intégral M/F a/presse étoupe, poignée papillon aluminium noire.



FORO HOLE
ANTILEGIONELLA

ACS

Codice	Code	Misura	Size	Dimensions	€	📦	📦
1220TN	015	1/2"			5,48	30	120
1220TN	020	3/4"			7,81	20	80
1220TN	025	1"			13,52	12	48

1170 M

VALVOLA A SFERA SERIE HEAVY IN OTTONE NICHELATO, A PASSAGGIO TOTALE, FILETTATURA F/F, CON PREMISTOPPA. MANIGLIA A T PROLUNGATA.

Full way ball valve F/F, HEAVY series, made of brass, nickel plated, with stuffing box. With extended T handle.

Vanne à boisseau sphérique, série HEAVY, en laiton nickelé, passage intégral F/F a/presse étoupe, poignée à T.



FORO HOLE
ANTILEGIONELLA

ACS 1370
PED2014/68/UE

Codice	Code	Misura	Size	Dimensions	€	📦	📦
1170M	015	1/2"			6,84	20	100
1170M	020	3/4"			9,28	15	60
1170M	025	1"			15,53	12	48
1170M	032	1 1/4"			25,08	6	24
1170M	040	1 1/2"			32,08	6	24

1220 M

VALVOLA A SFERA SERIE HEAVY IN OTTONE NICHELATO, A PASSAGGIO TOTALE, FILETTATURA M/F, CON PREMISTOPPA. MANIGLIA A T PROLUNGATA.

Full way ball valve M/F, HEAVY series, made of brass, nickel plated, with stuffing box. With extended T handle.

Vanne à boisseau sphérique, série HEAVY, en laiton nickelé, passage intégral M/F a/presse étoupe, poignée à T.



FORO HOLE
ANTILEGIONELLA

ACS 1370
PED2014/68/UE

Codice	Code	Misura	Size	Dimensions	€	📦	📦
1220M	015	1/2"			6,84	20	100
1220M	020	3/4"			9,28	15	60
1220M	025	1"			15,53	12	48
1220M	032	1 1/4"			25,08	6	24
1220M	040	1 1/2"			32,08	6	24

SERIE STRONG Series Série

VALVOLA A SFERA, SERIE STRONG, A PASSAGGIO TOTALE IN OTTONE STAMPATO, SABBIAIO E NICHELATO.

- ASTA IN OTTONE CON PREMISTOPPA, MONTATA DALL'INTERNO CONTRO LE MANOMISSIONI E/O L'ESTRAZIONE E ANTISCOPIO;
- SFERA IN OTTONE DIAMANTATA E CROMATA;
- SEDI IN PTFE;
- DOPPIA TENUTA OR + PTFE
- LEVA IN: ALLUMINIO [SERIE T] O IN ACCIAIO ZINCATO CON RIVESTIMENTO IN PVC [SERIE ST];
- FILETTATURE SECONDO ISO 228;
- LIMITI DI PRESSIONE 40 BAR (PN 40)
- LIMITI DI TEMPERATURA -20 +130 °C

Full way ball valve, STRONG series, made of forged brass, sand-blasted and nickel plated.

- Brass stem with stuffing box assembled from inside to avoid tampering, extraction or explosion;
- Brass solid ball with cleaned and chromium plated surface;
- PTFE seats;
- Double seal OR + PTFE
- Lever made of aluminium [T series] or made of steel with PVC coating [ST series];
- Threads according to ISO 228;
- Pressure limits 40 bar (PN 40)
- Temperature limits -20 +130 °C

Vanne à boisseau sphérique, série STRONG, en laiton matricé, sablé et nickelé, passage intégral.

- Tige en laiton avec presse étoupe montée de l'intérieur contre les altérations et/ou l'extraction et anti éclat;
- Sphère diamantée et chromée;
- Sièges en PTFE;
- Double joint OR + PTFE
- Poignée : en aluminium (série T) ou en acier avec revêtement en PVC (série ST);
- Filetages selon ISO 228;
- Limites de pression 40 bar (PN 40)
- Limites de température -20 +130 °C

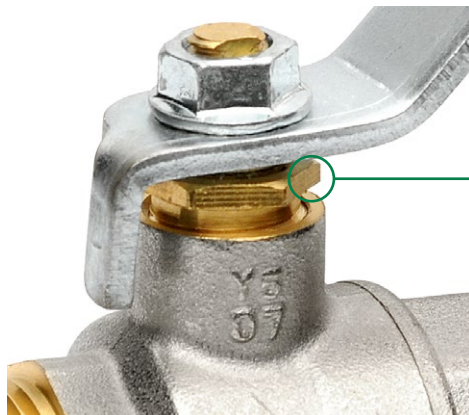
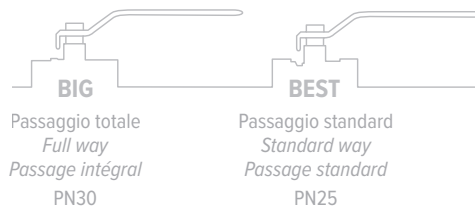
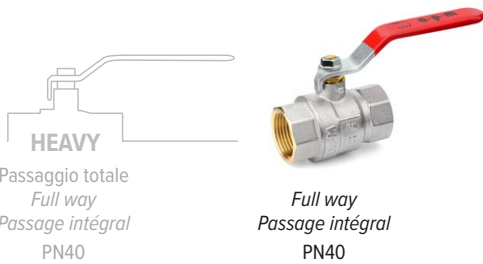

PREMISTOPPA *Stuffing box Presse étoupe*

1150 ST

VALVOLA A SFERA SERIE STRONG IN OTTONE NICHELATO, A PASSAGGIO TOTALE, FILETTATURA F/F, CON PREMISTOPPA. LEVA PIATTA ROSSA IN ACCIAIO.

Full way ball valve F/F, STRONG series, made of brass, nickel plated, with stuffing box. Red flat steel lever.

Vanne à boisseau sphérique, série STRONG, en laiton nickelé, passage intégral F/F à presse étoupe, poignée acier rouge.

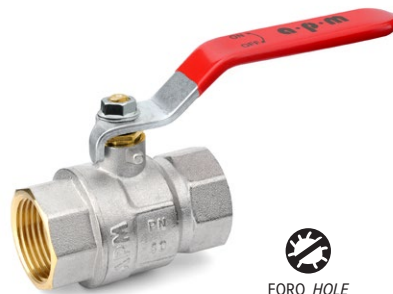

ACS PED2014/68/UE

Codice Code	Misura Size	Dimensions	PN	€	☐	📦
1150ST 015	1/2"		40	5,06	20	100
1150ST 020	3/4"		40	7,11	20	80
1150ST 025	1"		40	11,91	12	48
1150ST 032 *	1"1/4		30	18,32	6	24
1150ST 040 *	1"1/2		30	26,53	4	16
1150ST 050 *	2"		30	40,08	1	12

1200 ST

VALVOLA A SFERA SERIE STRONG IN OTTONE NICHELATO, A PASSAGGIO TOTALE, FILETTATURA M/F, CON PREMISTOPPA. LEVA PIATTA ROSSA IN ACCIAIO.

Full way ball valve M/F, STRONG series, made of brass, nickel plated, with stuffing box. Red flat steel lever.

Vanne à boisseau sphérique, série STRONG, en laiton nickelé, passage intégral M/F à presse étoupe, poignée acier rouge.



ACS PED2014/68/UE

Codice Code	Misura Size	Dimensions	PN	€	☐	📦
1200ST 015	1/2"		40	5,06	20	100
1200ST 020	3/4"		40	7,11	20	80
1200ST 025	1"		40	11,91	12	48
1200ST 032 *	1"1/4		30	18,32	6	24
1200ST 040 *	1"1/2		30	26,53	4	16
1200ST 050 *	2"		30	40,08	1	12

1150 T

VALVOLA A SFERA SERIE STRONG IN OTTONE NICHELATO, A PASSAGGIO TOTALE, FILETTATURA F/F, CON PREMISTOPPA. FARFALLA ALLUMINIO ROSSA.

Full way ball valve F/F, STRONG series, made of brass, nickel plated, with stuffing box. Red aluminium butterfly handle.

Vanne à boisseau sphérique, série STRONG, en laiton nickelé, passage intégral F/F à presse étoupe, poignée papillon aluminium rouge.



ACS

Codice Code	Misura Size Dimensions	€	📦	📦
1150T 015	1/2"	5,06	20	100
1150T 020	3/4"	7,11	16	80
1150T 025	1"	11,91	12	48

1200 T

VALVOLA A SFERA SERIE STRONG IN OTTONE NICHELATO, A PASSAGGIO TOTALE, FILETTATURA M/F, CON PREMISTOPPA. FARFALLA ALLUMINIO ROSSA.

Full way ball valve M/F, STRONG series, made of brass, nickel plated, with stuffing box. Red aluminium butterfly handle.

Vanne à boisseau sphérique, série STRONG, en laiton nickelé, passage intégral M/F à presse étoupe, poignée papillon aluminium rouge.



ACS

Codice Code	Misura Size Dimensions	€	📦	📦
1200T 015	1/2"	5,06	20	100
1200T 020	3/4"	7,11	16	80
1200T 025	1"	11,91	12	48

1150 M

VALVOLA A SFERA SERIE STRONG IN OTTONE NICHELATO, A PASSAGGIO TOTALE, FILETTATURA F/F, CON PREMISTOPPA. MANIGLIA A T PROLUNGATA.

Full way ball valve F/F, STRONG series, made of brass, nickel plated, with stuffing box. With extended T handle.

Vanne à boisseau sphérique, série STRONG, en laiton nickelé, passage intégral F/F à presse étoupe, poignée à T.



Codice Code	Misura Size Dimensions	PN	€	📦	📦
1150M 015	1/2"	40	6,55	20	100
1150M 020	3/4"	40	8,86	15	60
1150M 025	1"	40	14,15	12	48
1150M 032 *	1 1/4"	30	21,80	6	36
1150M 040 *	1 1/2"	30	32,97	4	16
1150M 050 *	2"	30	47,64	0	12

1200 M

VALVOLA A SFERA SERIE STRONG IN OTTONE NICHELATO, A PASSAGGIO TOTALE, FILETTATURA M/F, CON PREMISTOPPA. MANIGLIA A T PROLUNGATA.

Full way ball valve M/F, STRONG series, made of brass, nickel plated, with stuffing box. With extended T handle.

Vanne à boisseau sphérique, série STRONG, en laiton nickelé, passage intégral M/F à presse étoupe, poignée à T.



Codice Code	Misura Size Dimensions	PN	€	📦	📦
1200M 015	1/2"	40	6,55	20	100
1200M 020	3/4"	40	8,86	15	60
1200M 025	1"	40	14,15	12	48
1200M 032 *	1 1/4"	30	21,80	6	36
1200M 040 *	1 1/2"	30	32,97	4	16
1200M 050 *	2"	30	47,64	0	12

1340 T

VALVOLA A SFERA M/F A PASSAGGIO TOTALE SERIE STRONG, IN OTTONE NICHELATO FILETTATURA FEMMINA, CON RACCORDO PER COLLETTORI. FARFALLA ALLUMINIO ROSSA.

Full way ball valve M/F, STRONG series, made of brass, nickel plated, with tail for manifold. Aluminium red butterfly handle.

Vanne à boisseau sphérique, série STRONG, passage intégral M/F, filetage F avec raccord pour collecteurs, poignée papillon aluminium rouge.



ACS

Codice Code	Misura Size Dimensions	€	📦	📦
1340T 015	1/2"	6,00	20	80
1340T 020	3/4"	8,80	12	60
1340T 025	1"	15,96	8	32

1370 T

VALVOLA A SFERA M/F A PASSAGGIO TOTALE, SERIE HEAVY IN OTTONE NICHELATO AD ANGOLO, FILETTATURA FEMMINA, CON RACCORDO PER COLLETTORI. FARFALLA ALLUMINIO ROSSA.

Angle full way ball valve M/F, HEAVY series, made of brass, nickel plated, with tail for manifold. Aluminium red butterfly handle.

Vanne à boisseau sphérique, série HEAVY, passage intégral M/F à équerre, filetage F avec raccord pour collecteurs, poignée papillon aluminium rouge.



PN 16

ACS

Codice Code	Misura Size Dimensions	€	📦	📦
1370T 015	1/2"	6,16	20	100
1370T 020	3/4"	9,10	20	80
1370T 025	1"	16,10	9	36

SERIE **BIG** Series Série

VALVOLA A SFERA, SERIE BIG, A PASSAGGIO TOTALE IN OTTONE STAMPATO, SABBIAITO E NICHELATO.

- ASTA IN OTTONE CON PREMISTOPPA, MONTATA DALL'INTERNO CONTRO LE MANOMISSIONI E/O L'ESTRAZIONE E ANTISCOPPIO;
- SFERA IN OTTONE DIAMANTATA E CROMATA;
- SEDI IN PTFE;
- DOPPIA TENUTA OR + PTFE
- LEVA IN: ALLUMINIO [SERIE T] O IN ACCIAIO ZINCATO CON RIVESTIMENTO IN PVC [SERIE ST];
- FILETTATURE SECONDO ISO 228/1;
- LIMITI DI PRESSIONE 30 BAR (PN 30)
- LIMITI DI TEMPERATURA -20 +130 °C

Full way ball valve, BIG series, made of forged brass, sand-blasted and nickel plated.

- Brass stem with stuffing box assembled from inside to avoid tampering, extraction or explosion;
- Brass solid ball with cleaned and chromium plated surface;
- PTFE seats;
- Double seal OR + PTFE
- Lever made of aluminium [T series] or made of steel with PVC coating [ST series];
- Threads according to ISO 228/1;
- Pressure limits 30 bar (PN 30)
- Temperature limits -20 +130 °C

Vanne à boisseau sphérique, série BIG, en laiton matricé, sablé et nickelé, passage intégral.

- Tige en laiton avec presse étoupe montée de l'intérieur contre les altérations et/ou l'extraction et anti éclat;
- Sphère diamantée et chromée
- Sièges en PTFE;
- Double joint OR + PTFE
- Poignée : en aluminium (série T) ou en acier avec revêtement en PVC (série ST)
- Filetages selon ISO 228/1;
- Limites de pression 30 bar (PN 30)
- Limites de température -20 +130 °C

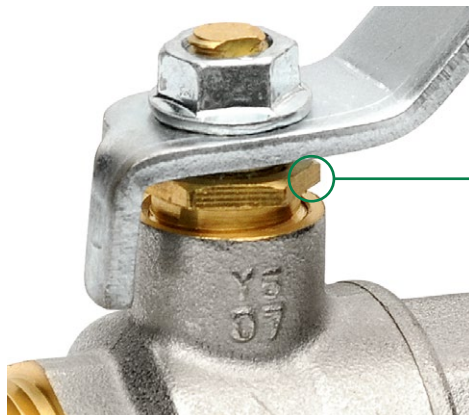
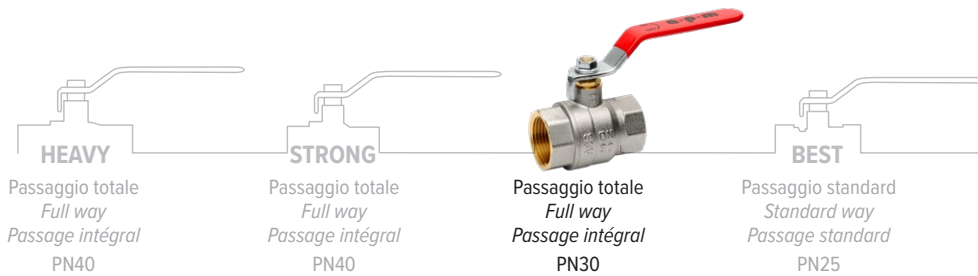

PREMISTOPPA *Stuffing box Presse étoupe*

1050 ST

VALVOLA A SFERA SERIE BIG IN OTTONE NICHELATO, A PASSAGGIO TOTALE, FILETTATURA F/F, CON PREMISTOPPA. LEVA PIATTA ROSSA IN ACCIAIO.

Full way ball valve F/F, BIG series, made of brass, nickel plated, with stuffing box. Red flat steel lever.

Vanne à boisseau sphérique, série BIG, en laiton nickelé, passage intégral F/F à presse étoupe, poignée acier rouge.



FORO HOLE ANTILEGIONELLA

ACS PED2014/68/UE 1370

Codice Code	Misura Size	Dimensions	PN	€	☐	📦
1050ST 008	1/4"		40	3,47	30	150
1050ST 010	3/8"		40	4,15	30	150
1050ST 015	1/2"		30	4,00	24	120
1050ST 020	3/4"		30	5,93	20	100
1050ST 025	1"		30	10,20	15	60
1050ST 032 *	1 1/4"		30	15,46	8	32
1050ST 040 *	1 1/2"		30	22,08	6	24
1050ST 050 *	2"		30	37,10	0	15
1050ST 065 *	2 1/2"		25	61,94	0	8
1050ST 080 *	3"		16	88,22	0	6
1050ST 100 *	4"		16	146,95	0	4

1100 ST

VALVOLA A SFERA SERIE BIG IN OTTONE NICHELATO, A PASSAGGIO TOTALE, FILETTATURA M/F. LEVA PIATTA ROSSA IN ACCIAIO.

Full way ball valve M/F, BIG series, made of brass, nickel plated. Red flat steel lever.

Vanne à boisseau sphérique, série BIG, en laiton nickelé, passage intégral M/F, poignée acier rouge.



FORO HOLE ANTILEGIONELLA

ACS PED2014/68/UE 1370

Codice Code	Misura Size	Dimensions	PN	€	☐	📦
1100ST 008	1/4"		40	3,47	30	150
1100ST 010	3/8"		40	4,15	30	150
1100ST 015	1/2"		30	4,00	24	120
1100ST 020	3/4"		30	5,93	20	100
1100ST 025	1"		30	10,20	15	60
1100ST 032 *	1 1/4"		30	15,46	8	32
1100ST 040 *	1 1/2"		30	22,08	6	24
1100ST 050 *	2"		30	37,10	0	15

1050 T

VALVOLA A SFERA SERIE BIG IN OTTONE NICHELATO, A PASSAGGIO TOTALE, FILETTATURA F/F, CON PREMISTOPPA. FARFALLA ALLUMINIO ROSSA.

Full way ball valve F/F, BIG series, made of brass, nickel plated, with stuffing box. Red aluminium butterfly handle.

Vanne à boisseau sphérique, série BIG, en laiton nickelé, passage intégral F/F à presse étoupe, poignée papillon aluminium rouge.



ACS

Codice Code	Misura Size Dimensions	PN	€	📦	📦
1050T 008	1/4"	40	3,47	40	200
1050T 010	3/8"	40	4,15	40	200
1050T 015	1/2"	30	4,00	30	150
1050T 020	3/4"	30	5,93	20	100
1050T 025	1"	30	10,20	15	60

1100 T

VALVOLA A SFERA SERIE BIG IN OTTONE NICHELATO, A PASSAGGIO TOTALE, FILETTATURA M/F. FARFALLA ALLUMINIO ROSSA.

Full way ball valve M/F, BIG series, made of brass, nickel plated. Red aluminium butterfly handle.

Vanne à boisseau sphérique, série BIG, en laiton nickelé, passage intégral M/F, poignée papillon aluminium rouge.



ACS

Codice Code	Misura Size Dimensions	PN	€	📦	📦
1100T 008	1/4"	40	3,47	40	200
1100T 010	3/8"	40	4,15	40	200
1100T 015	1/2"	30	4,00	30	150
1100T 020	3/4"	30	5,93	20	100
1100T 025	1"	30	10,20	15	60

1350 T

VALVOLA A SFERA IN OTTONE NICHELATO, A PASSAGGIO STANDARD, FILETTATURA M/F, CON RACCORDO PER COLLETTORI. FARFALLA ALLUMINIO ROSSA.

Standard way ball valve M/F, made of brass, nickel plated, with tail for manifold. Red aluminium butterfly handle.

Vanne à boisseau sphérique, en laiton nickelé, passage standard M/F, avec raccord pour collecteurs, poignée papillon aluminium rouge.

PN 16
LIMITI DI TEMPERATURA -20 +120 °C
Temperat. limits Limites de température



ACS

Codice Code	Misura Size Dimensions	€	📦	📦
1350T 015	1/2"	4,90	25	100
1350T 020	3/4"	7,36	15	60
1350T 025	1"	12,50	12	48
1350T 032	1 1/4"	18,75	8	32

1370 T

VALVOLA A SFERA M/F A PASSAGGIO TOTALE, SERIE HEAVY IN OTTONE NICHELATO AD ANGOLO, FILETTATURA FEMMINA, CON RACCORDO PER COLLETTORI. FARFALLA ALLUMINIO ROSSA.

Angle full way ball valve M/F, HEAVY series, made of brass, nickel plated, with tail for manifold. Aluminium red butterfly handle.

Vanne à boisseau sphérique, série HEAVY, laiton nickelé, passage intégral M/F à équerre, filetage F avec raccord pour collecteurs, poignée papillon aluminium rouge.



PN 16

ACS

Codice Code	Misura Size Dimensions	€	📦	📦
1370T 015	1/2"	6,16	20	100
1370T 020	3/4"	9,10	20	80
1370T 025	1"	16,10	9	36

1800

VALVOLA A SFERA SERIE BIG IN OTTONE NICHELATO, A PASSAGGIO TOTALE, FILETTATURA F/F, CON CAPPUCCIO PIOMBABILE IN OTTONE.

Full way ball valve F/F, BIG series, made of brass, nickel plated. With brass locking cap.

Vanne à boisseau sphérique, série BIG, en laiton nickelé, passage intégral F/F avec capuchon plombable en laiton.



CE 1370
PED2014/68/UE

Codice Code	Misura Size Dimensions	€	📦	📦
1800 015	1/2"	4,80	30	150
1800 020	3/4"	6,82	20	100
1800 025	1"	11,23	15	60
1800 032 *	1 1/4"	17,69	8	32
1800 040 *	1 1/2"	25,80	6	24
1800 050 *	2"	38,82	0	15

1810

VALVOLA A SFERA SERIE BIG IN OTTONE NICHELATO, A PASSAGGIO TOTALE, FILETTATURA M/F, CON CAPPUCCIO PIOMBABILE IN OTTONE.

Full way ball valve M/F, BIG series, made of brass, nickel plated. With brass locking cap.

Vanne à boisseau sphérique, série BIG, en laiton nickelé, passage intégral M/F avec capuchon plombable en laiton.



CE 1370
PED2014/68/UE

Codice Code	Misura Size Dimensions	€	📦	📦
1810 015	1/2"	4,97	30	150
1810 020	3/4"	6,62	20	100
1810 025	1"	10,99	15	60
1810 032 *	1 1/4"	16,32	8	32
1810 040 *	1 1/2"	23,40	6	24
1810 050 *	2"	38,15	0	15

1050 M

VALVOLA A SFERA SERIE BIG IN OTTONE NICHELATO, A PASSAGGIO TOTALE, FILETTATURA F/F, CON PREMISTOPPA. MANIGLIA A T PROLUNGATA.

Full way ball valve F/F, BIG series, made of brass, nickel plated, with stuffing box. With extended T handle.

Vanne à boisseau sphérique, série BIG, en laiton nickelé, passage intégral F/F à presse étoupe, poignée à T.



ACS ^{CE} PED2014/68/UE 1370

Codice Code	Misura Size Dimensions	€	☐	📦
1050M 010	3/8"	4,77	35	140
1050M 015	1/2"	5,23	35	140
1050M 020	3/4"	7,27	16	80
1050M 025	1"	11,91	12	48
1050M 032 *	1"1/4	17,43	6	24
1050M 040 *	1"1/2	26,37	3	15
1050M 050 *	2"	41,57	0	15

1100 M

VALVOLA A SFERA SERIE BIG IN OTTONE NICHELATO, A PASSAGGIO TOTALE, FILETTATURA M/F. MANIGLIA A T PROLUNGATA.

Full way ball valve M/F, BIG series, made of brass, nickel plated. With extended T handle.

Vanne à boisseau sphérique, série BIG, en laiton nickelé, passage intégral M/F, poignée à T.



ACS ^{CE} PED2014/68/UE 1370

Codice Code	Misura Size Dimensions	€	☐	📦
1100M 010	3/8"	4,77	35	140
1100M 015	1/2"	5,23	35	140
1100M 020	3/4"	7,27	16	80
1100M 025	1"	11,91	12	48
1100M 032 *	1"1/4	17,43	6	24
1100M 040 *	1"1/2	26,37	3	15
1100M 050 *	2"	41,57	0	15

1330 ST

VALVOLA A SFERA A PASSAGGIO TOTALE CON RACCORDI A COMPRESIONE PER TUBO RAME, BS EN 1254. CON PREMISTOPPA. LEVA PIATTA ROSSA IN ACCIAIO.

Full way ball valve with compression ends for copper pipe, to BS EN 1254, made of brass, chrome plated. With stuffing box. Red flat steel lever.

Vanne à boisseau sphérique, passage intégral avec raccords à compression pour tube CU, BS EN 1254, à presse étoupe. Poignée acier rouge.



PN 16

Codice Code	Misura Size Dimensions	€	☐	📦
1330ST 015	15 mm	5,26	20	80
1330ST 018	18 mm	6,50	20	80
1330ST 022	22 mm	8,65	15	60
1330ST 028	28 mm	13,07	10	40
1330ST 035	35 mm	30,64	5	20

1330 T

VALVOLA A SFERA A PASSAGGIO TOTALE CON RACCORDI A COMPRESIONE PER TUBO RAME, BS EN 1254. CON PREMISTOPPA. FARFALLA ALLUMINIO ROSSA.

Full way ball valve with compression ends for copper pipe, to BS EN 1254, made of brass, chrome plated. With stuffing box. Red aluminium butterfly handle.

Vanne à boisseau sphérique, passage intégral avec raccords à compression pour tube CU, BS EN 1254, à presse étoupe. Poignée papillon aluminium rouge.



PN 16

Codice Code	Misura Size Dimensions	€	☐	📦
1330T 015	15 mm	5,26	25	100
1330T 018	18 mm	6,50	25	100
1330T 022	22 mm	8,65	15	60
1330T 028	28 mm	13,07	10	40
1330T 035	35 mm	30,64	5	20

1410 ST

VALVOLA A SFERA F/F IN OTTONE NICHELATO PASSAGGIO TOTALE CON VALVOLA DI SPURGO, CON PREMISTOPPA. LEVA PIATTA ROSSA IN ACCIAIO.

Full way ball valve drain-off valve, made of brass, nickel plated, with stuffing box. Red flat steel lever.

Vanne à boisseau sphérique en laiton nickelé F/F, passage intégral, avec purgeur, à presse étoupe. Poignée acier rouge.



ACS

PN 16

Codice Code	Misura Size Dimensions	€	☐	📦
1410ST 015	1/2"	5,56	20	80
1410ST 020	3/4"	7,18	12	60
1410ST 025	1"	10,48	10	40
1410ST 032	1"1/4	18,15	6	24
1410ST 040	1"1/2	24,70	0	15
1410ST 050	2"	41,42	0	12

1410 M

VALVOLA A SFERA F/F IN OTTONE NICHELATO PASSAGGIO TOTALE CON VALVOLA DI SPURGO. MANIGLIA A T PROLUNGATA.

Full way ball valve drain-off valve, made of brass, nickel plated. With extended T handle.

Vanne à boisseau sphérique en laiton nickelé F/F, passage intégral, avec purgeur, poignée à T.



ACS

PN 16

Codice Code	Misura Size Dimensions	€	☐	📦
1410M 015	1/2"	7,03	12	60
1410M 020	3/4"	8,72	10	50
1410M 025	1"	13,47	10	40
1410M 032	1"1/4	20,20	5	20
1410M 040	1"1/2	29,19	0	12
1410M 050	2"	46,64	0	12

1348 T

VALVOLA A SFERA CON PREMISTOPPA M/F, CON CALOTTA MOBILE 1"X1". FARFALLA ALLUMINIO ROSSA.

Full way ball valve M/F 1" with swivel end, with stuffing box. Red aluminium butterfly handle.

Vanne à boisseau sphérique M/F 1", à presse étoupe. Poignée papillon aluminium rouge.



Codice Code	Misura Size Dimensions	€	📦	📦
1348T 025	M 1" x F 1"	10,11	15	60

1450 T

VALVOLA A SFERA CON FILTRO Y IN OTTONE NICHELATO, FILETTATURA F/F CON PREMISTOPPA. FARFALLA ALLUMINIO ROSSA.

Ball valve F/F with Y strainer made of brass nickel plated with stuffing box. Red aluminium butterfly handle.

Vanne à boisseau sphérique avec filtre d'impureté en Y en laiton nickelé, filetage F/F à presse étoupe. Poignée papillon rouge.



PN 20

Codice Code	Misura Size Dimensions	€	📦	📦
1450T 015	1/2"	7,41	15	90
1450T 020	3/4"	10,76	10	60
1450T 025	1"	16,86	5	30

1420 T

VALVOLA A SFERA CON ATTACCO PORTA SONDA PIOMBABILE IN OTTONE NICHELATO, FILETTATURA F/F CON PREMISTOPPA. FARFALLA ALLUMINIO ROSSA.

Ball valve with sealable probe holder made of brass nickel plated with stuffing box. Red aluminium butterfly handle.

Vanne à boisseau sphérique avec porte-sonde plombable en laiton nickelé, filetage F/F à presse étoupe. Poignée papillon rouge.



Codice Code	Misura Size Dimensions	€	📦	📦
1420T 015	1/2"	5,42	20	120
1420T 020	3/4"	7,59	15	90
1420T 025	1"	12,00	10	50

1425 T

VALVOLA A SFERA CON RACCORDO PER COLLETTORI ED ATTACCO PORTA SONDA PIOMBABILE IN OTTONE NICHELATO, FILETTATURA M/F CON PREMISTOPPA. FARFALLA ALLUMINIO ROSSA.

Ball valve M/F with sealable probe holder and tail for manifold made of brass nickel plated with stuffing box. Red aluminium butterfly handle.

Vanne à boisseau sphérique avec porte-sonde plombable en laiton nickelé, filetage M/F à presse étoupe. Poignée papillon rouge.



Codice Code	Misura Size Dimensions	€	📦	📦
1425T 020	M3/4"xF3/4"	11,06	15	60

1428 T

VALVOLA A SFERA CON CALOTTA LIBERA F/F ED ATTACCO PORTA SONDA PIOMBABILE IN OTTONE NICHELATO, FILETTATURA F/F CON PREMISTOPPA. FARFALLA ALLUMINIO ROSSA.

Ball valve F/F with swivel end and tail for manifold made of brass nickel plated with stuffing box. Red aluminium butterfly handle.

Vanne à boisseau sphérique avec porte-sonde plombable en laiton nickelé, filetage F/F à presse étoupe. Poignée papillon rouge.



Codice Code	Misura Size Dimensions	€	📦	📦
1428T 020	M3/4"xF3/4"	9,34	15	60

SERIE BEST Series Série

VALVOLA A SFERA, SERIE BEST, A PASSAGGIO STANDARD IN OTTONE STAMPATO, SABBATO E NICHELATO.

- ASTA IN OTTONE CON PREMISTOPPA, MONTATA DALL'INTERNO CONTRO LE MANOMISSIONI E/O L'ESTRAZIONE E ANTISCOPIO;
- SFERA IN OTTONE DIAMANTATA E CROMATA;
- SEDI IN PTFE;
- DOPPIA TENUTA OR + PTFE
- LEVA IN: ALLUMINIO [SERIE T] O IN ACCIAIO ZINCATO CON RIVESTIMENTO IN PVC [SERIE ST];
- FILETTATURE SECONDO ISO 228/1;
- LIMITI DI PRESSIONE 25 BAR (PN 25)
- LIMITI DI TEMPERATURA -20 +130 °C

Standard way ball valve, BEST series, made of forged brass, sand-blasted and nickel plated.

- Brass stem with stuffing box assembled from inside to avoid tampering, extraction or explosion;
- Brass solid ball with cleaned and chromium plated surface;
- PTFE seats;
- Double seal OR + PTFE
- Lever made of aluminium [T series] or made of steel with PVC coating [ST series];
- Threads according to ISO 228/1;
- Pressure limits 25 bar (PN 25)
- Temperature limits -20 +130 °C

Vanne à boisseau sphérique, série BEST, en laiton matricé, sablé et nickelé, passage standard.

- Tige en laiton avec presse étoupe montée de l'intérieur contre les altérations et/ou l'extraction et anti éclat;
- Sphère diamantée et chromée;
- Sièges en PTFE;
- Double joint OR + PTFE
- Poignée : en aluminium (série T) ou en acier avec revêtement en PVC (série ST)
- Filetages selon ISO 228/1;
- Limites de pression 25 bar (PN 25)
- Limites de température -20 +130 °C

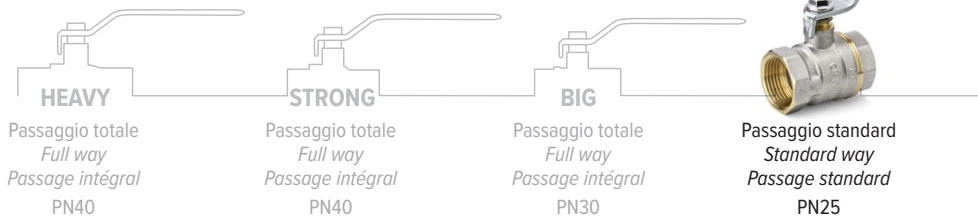

Passaggio totale Full way Passage intégral PN40

Passaggio totale Full way Passage intégral PN40

Passaggio totale Full way Passage intégral PN30

Passaggio standard Standard way Passage standard PN25

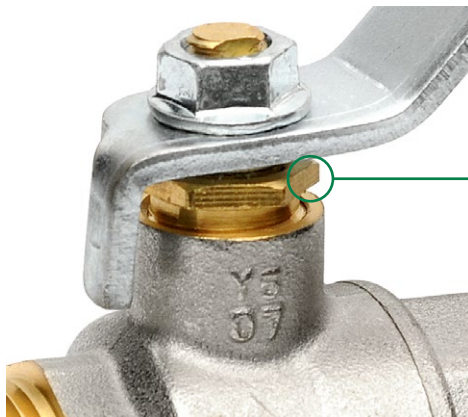

VALVOLA A SFERA SERIE BEST IN OTTONE NICHELATO. Ball valve BEST series, made of brass, nickel plated. Vanne à boisseau sphérique, série BEST, en laiton nickelé.

PREMISTOPPA Stuffing box Presse étoupe

1030 ST

VALVOLA A SFERA SERIE BEST IN OTTONE NICHELATO, A PASSAGGIO STANDARD, FILETTATURA F/F, CON PREMISTOPPA. LEVA PIATTA ROSSA IN ACCIAIO.

Standard way ball valve F/F, BEST series, made of brass, nickel plated, with stuffing box. Red flat steel lever.

Vanne à boisseau sphérique, série BEST, en laiton nickelé, passage standard F/F à presse étoupe, poignée acier rouge.



ACS PED2014/68/UE

Codice Code	Misura Size Dimensions	PN	€	☐	📦
1030ST 010	3/8"	25	2,74	40	200
1030ST 015	1/2"	25	3,37	24	120
1030ST 020	3/4"	25	4,75	20	100
1030ST 025	1"	25	8,08	15	60
1030ST 032 *	1"1/4	25	12,91	9	36
1030ST 040 *	1"1/2	25	17,58	6	24
1030ST 050 *	2"	25	28,00	3	12
1050ST 065 *	2"1/2	25	61,94	0	8
1050ST 080 *	3"	16	88,22	0	6
1050ST 100 *	4"	16	146,95	0	4

1130 ST

VALVOLA A SFERA SERIE BEST IN OTTONE NICHELATO, A PASSAGGIO STANDARD, FILETTATURA M/F, LEVA PIATTA ROSSA IN ACCIAIO.

Standard way ball valve M/F, BEST series, made of brass, nickel plated. Red flat steel lever.

Vanne à boisseau sphérique, série BEST, en laiton nickelé, passage standard M/F, poignée acier rouge.



ACS PED2014/68/UE

Codice Code	Misura Size Dimensions	€	☐	📦
1130ST 010	3/8"	2,74	40	200
1130ST 015	1/2"	3,37	24	120
1130ST 020	3/4"	4,75	20	100
1130ST 025	1"	8,08	15	60
1130ST 032 *	1"1/4	12,91	9	36
1130ST 040 *	1"1/2	17,58	6	24
1130ST 050 *	2"	28,00	3	12

1030 T

VALVOLA A SFERA SERIE BEST IN OTTONE NICHELATO, A PASSAGGIO STANDARD, FILETTATURA F/F, CON PREMISTOPPA. FARFALLA ALLUMINIO ROSSA.

Standard way ball valve F/F, BEST series, made of brass, nickel plated, with stuffing box. Red aluminium butterfly handle.

Vanne à boisseau sphérique, série BEST, en laiton nickelé, passage standard F/F à presse étoupe, poignée papillon aluminium rouge.



ACS 1370
PED2014/68/UE

Codice Code	Misura Size	Dimensions	€		
1030T 010	3/8"		2,74	50	250
1030T 015	1/2"		3,37	30	150
1030T 020	3/4"		4,75	20	100
1030T 025	1"		8,08	20	80
1030T 032 *	1"1/4		12,91	6	36

1130 T

VALVOLA A SFERA SERIE BEST IN OTTONE NICHELATO, A PASSAGGIO STANDARD, FILETTATURA M/F. FARFALLA ALLUMINIO ROSSA.

Standard way ball valve M/F, BEST series, made of brass, nickel plated. Red aluminium butterfly handle.

Vanne à boisseau sphérique, série BEST, en laiton nickelé, passage standard M/F, poignée papillon aluminium rouge.



ACS 1370
PED2014/68/UE

Codice Code	Misura Size	Dimensions	€		
1130T 010	3/8"		2,74	50	250
1130T 015	1/2"		3,37	30	150
1130T 020	3/4"		4,75	20	100
1130T 025	1"		8,08	20	80
1130T 032 *	1"1/4		12,91	6	36

1230 ST

VALVOLA A SFERA SERIE BEST IN OTTONE NICHELATO, A PASSAGGIO STANDARD, FILETTATURA M/M. LEVA PIATTA ROSSA IN ACCIAIO.

Standard way ball valve M/M, BEST series, made of brass, nickel plated. Red flat steel lever.

Vanne à boisseau sphérique, série BEST, en laiton nickelé, passage standard M/M, poignée acier rouge.



ACS 1370
PED2014/68/UE

Codice Code	Misura Size	Dimensions	€		
1230ST 010	3/8"		2,81	40	200
1230ST 015	1/2"		3,49	24	120
1230ST 020	3/4"		4,80	20	100
1230ST 025	1"		8,15	15	60
1230ST 032 *	1"1/4		13,30	9	36
1230ST 040 *	1"1/2		18,61	6	24
1230ST 050 *	2"		28,80	3	12

1230 T

VALVOLA A SFERA SERIE BEST IN OTTONE NICHELATO, A PASSAGGIO STANDARD, FILETTATURA M/M. FARFALLA ALLUMINIO ROSSA.

Standard way ball valve M/M, BEST series, made of brass, nickel plated. Red aluminium butterfly handle.

Vanne à boisseau sphérique, série BEST, en laiton nickelé, passage standard M/M, poignée papillon aluminium rouge.



ACS 1370
PED2014/68/UE

Codice Code	Misura Size	Dimensions	€		
1230T 010	3/8"		2,81	50	250
1230T 015	1/2"		3,49	30	150
1230T 020	3/4"		4,80	20	100
1230T 025	1"		8,15	20	80
1230T 032 *	1"1/4		13,30	6	36

1030 M

VALVOLA A SFERA SERIE BEST IN OTTONE NICHELATO, A PASSAGGIO STANDARD, FILETTATURA F/F, CON PREMISTOPPA. MANIGLIA A T PROLUNGATA.

Standard way ball valve F/F, BEST series, made of brass, nickel plated, with stuffing box. With extended T handle.

Vanne à boisseau sphérique, série BEST, en laiton nickelé, passage standard F/F à presse étoupe, poignée à T.



ACS 1370
PED2014/68/UE

Codice Code	Misura Size	Dimensions	€		
1030M 015	1/2"		4,70	35	140
1030M 020	3/4"		6,08	30	120
1030M 025	1"		10,01	12	48
1030M 032 *	1"1/4		14,16	6	24
1030M 040 *	1"1/2		21,93	6	24
1030M 050 *	2"		32,72	0	15

1130 M

VALVOLA A SFERA SERIE BEST IN OTTONE NICHELATO, A PASSAGGIO STANDARD, FILETTATURA M/F. MANIGLIA A T PROLUNGATA.

Standard way ball valve M/F, BEST series, made of brass, nickel plated. With extended T handle.

Vanne à boisseau sphérique, série BEST, en laiton nickelé, passage standard M/F, poignée à T.



ACS 1370
PED2014/68/UE

Codice Code	Misura Size	Dimensions	€		
1130M 015	1/2"		4,70	35	140
1130M 020	3/4"		6,08	30	120
1130M 025	1"		10,01	12	48
1130M 032 *	1"1/4		14,16	6	24
1130M 040 *	1"1/2		21,93	6	24
1130M 050 *	2"		32,72	0	15

1060 I

VALVOLA A SFERA F/F IN OTTONE NICHELATO, COLLO LUNGO PER TUBAZIONI CON ISOLAMENTO TERMICO.

Ball valve long neck F/F w/lever suitable for pipes insulation, made of brass, nickel plated.

Vanne à boisseau sphérique F/F en laiton nickelé, col rallongé.

PN 20



Codice Code	Misura Size	Dimensions	€	☐	📦
1060I 015	1/2"		6,12	20	80
1060I 020	3/4"		8,92	15	60
1060I 025	1"		12,91	10	40
1060I 032	1" 1/4		22,69	6	24
1060I 040	1" 1/2		28,48	4	16
1060I 050	2"		46,14	2	8

PRLE

PROLUNGA DI MANOVRA PER ISOLAMENTO TERMICO.

Handle extension for thermal insulation.

Extension de la tige pour l'isolation thermique.



Codice Code	€	☐	📦
PRLE 1 MIS	2,49	-	-
PRLE 2 MIS	3,35	-	-
PRLE 3 MIS	6,01	-	-
PRLE 4 MIS	5,88	-	-

DISPONIBILE PER TUTTE LE SERIE

Suitable for all series

Convient pour toutes les séries

HEAVY / STRONG / BIG / BEST

TABELLA DI COMPATIBILITÀ COMPATIBILITY CHART TABLEAU DE COMPATIBILITÉ

Misura Size	HEAVY 1170/1220	STRONG 1150/1200	BIG 1050/1100	BEST 1030/1130/1230
1/4"			PRLE1MIS	
3/8"			PRLE1MIS	PRLE1MIS
1/2"	PRLE1MIS	PRLE1MIS	PRLE1MIS	PRLE1MIS
3/4"	PRLE1MIS	PRLE1MIS	PRLE1MIS	PRLE1MIS
1"	PRLE2MIS	PRLE2MIS	PRLE2MIS	PRLE2MIS
1" 1/4	PRLE3MIS	PRLE2MIS	PRLE2MIS	PRLE2MIS
1" 1/2	PRLE3MIS	PRLE3MIS	PRLE3MIS	PRLE3MIS
2"	PRLE4MIS*	PRLE3MIS	PRLE3MIS	PRLE3MIS

4^a* : disponibile solo con leva alluminio LP

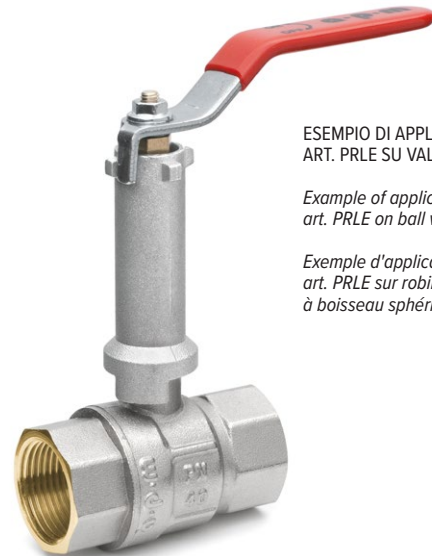

ESEMPIO DI APPLICAZIONE
ART. PRLE SU VALVOLA A SFERA

*Example of application
art. PRLE on ball valve*

*Exemple d'application
art. PRLE sur robinet
à boisseau sphérique*

SERIE STRONG DZR *Series Série*

VALVOLA A SFERA, SERIE STRONG, A PASSAGGIO TOTALE IN OTTONE DZR STAMPATO, SABBIAIO.

- ASTA IN OTTONE CON PREMISTOPPA, MONTATA DALL'INTERNO CONTRO LE MANOMISSIONI E/O L'ESTRAZIONE E ANTISCOPPIO;
- SFERA IN OTTONE DIAMANTATA E CROMATA;
- SEDI IN PTFE;
- LEVA IN: IN ACCIAIO ZINCATO CON RIVESTIMENTO IN PVC [SERIE ST];
- FILETTATURE SECONDO ISO 228;
- LIMITI DI PRESSIONE 40 BAR (PN 40)
- LIMITI DI TEMPERATURA -20 +130 °C

Full way ball valve, STRONG series, made of DZR forged brass, sand-blasted.

- Brass stem with stuffing box assembled from inside to avoid tampering, extraction or explosion;
- Brass solid ball with cleaned and chromium plated surface;
- PTFE seats;
- Lever made of steel with PVC coating [ST series];
- Threads according to ISO 228;
- Pressure limits 40 bar (PN 40)
- Temperature limits -20 +130 °C

Vanne à boisseau sphérique, série STRONG, en DZR laiton matricé, sablé, passage intégral.

- Tige en laiton avec presse étoupe montée de l'intérieur contre les altérations et/ou l'extraction et anti éclat;
- Sphère diamantée et chromée;
- Sièges en PTFE;
- Poignée : en acier avec revêtement en PVC (série ST);
- Filetages selon ISO 228;
- Limites de pression 40 bar (PN 40)
- Limites de température -20 +130 °C

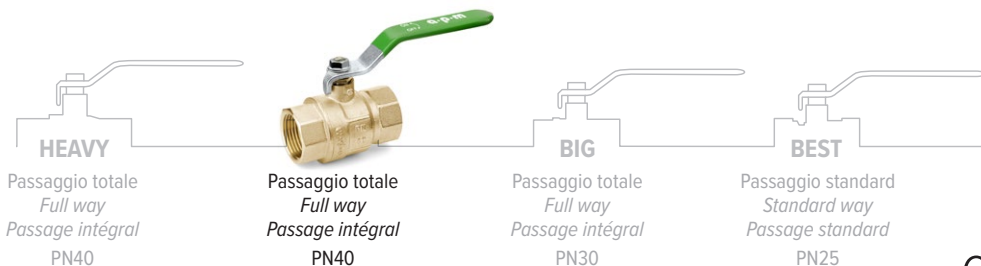

PREMISTOPPA *Stuffing box Presse étoupe*

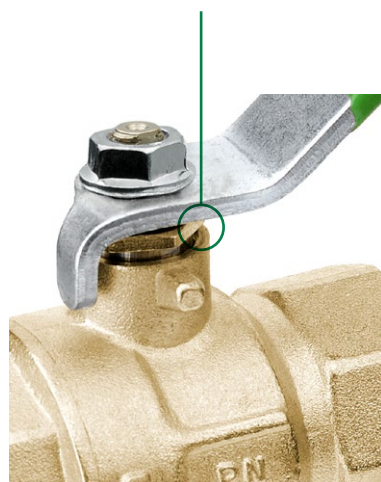

Le valvole a sfera della serie STRONG DZR utilizzato un ottone "speciale" formato da una lega di rame e zinco, appositamente creata per resistere alla corrosione ed evitare il distacco dello zinco e il suo rideposito sulle sedi di chiusura della valvola. Questo processo, detto "fenomeno elettrolitico", può causare il malfunzionamento della valvola stessa.

The ball valves of the STRONG DZR series used a "special" brass made of a copper alloy and zinc, specially designed to withstand corrosion and avoid zinc release and his repositioning on the closing seats of the valve. This process, called "electrolytic phenomenon" can cause the valve malfunction same.

Les vannes à sphère de la série STRONG DZR utilisent un laiton « spécial » formé de une alliage de cuivre et zinc, spécialement crée pour résister à la corrosion et éviter le détachement du zinc et son repositionnement sur les sièges de fermeture de la vanne. Ce processus, appelé "phénomène électrolytique" peut causer les dysfonctionnement de la même -vanne.

OTTONE DZR *Brass Laiton*



è adatto a resistere alle acque marine e salmastre
is suitable to withstand marine and brackish waters est approprié à résister aux eaux marines et saumâtres



è adatto a resistere ai cloruri presenti nell'acqua potabile
is suitable to withstand chlorides present in drinking water est approprié à résister aux les chlorures présents dans l'eau potable



è adatto a resistere alle acque dure
is suitable to withstand hard water est approprié à résister aux eaux dures



è adatto a resistere alle acque ricche di anidride carbonica disciolta
is suitable to withstand water rich in dissolved carbon dioxide est approprié à résister aux eaux riches de dioxyde de carbone dissous



è adatto a resistere alle acque con alto potere conduttivo
is suitable to withstand waters with high conductive power est approprié à résister aux eaux avec haute pouvoir de conduction

1154 STV

VALVOLA A SFERA SERIE STRONG IN OTTONE DZR, A PASSAGGIO TOTALE, FILETTATURA F/F. LEVA PIATTA VERDE IN ACCIAIO.

Full way ball valve F/F, STRONG series, made of DZR brass. Green flat steel lever.

Vanne à boisseau sphérique, série STRONG, en DZR laiton, passage intégral F/F. Poignée acier vert.

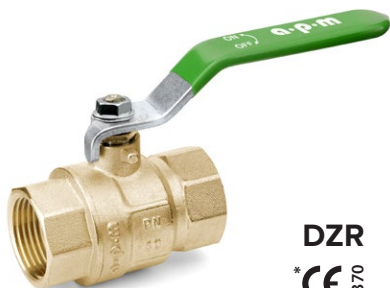

DZR
*CE 1370
PED2014/68/UE

Codice Code	Misura Size	Dimensions	PN	€	📦	📦
1154STV 015	1/2"		40	5,20	20	100
1154STV 020	3/4"		40	7,11	20	80
1154STV 025	1"		40	12,63	12	48
1154STV 032 *	1"1/4		30	19,66	6	24
1154STV 040 *	1"1/2		30	30,41	4	16
1154STV 050 *	2"		30	49,04	1	12

1204 STV

VALVOLA A SFERA SERIE STRONG IN OTTONE DZR, A PASSAGGIO TOTALE, FILETTATURA M/F. LEVA PIATTA VERDE IN ACCIAIO.

Full way ball valve M/F, STRONG series, made of DZR brass. Green flat steel lever.

Vanne à boisseau sphérique, série STRONG, en DZR laiton, passage intégral M/F. Poignée acier vert.



DZR
*CE 1370
PED2014/68/UE

Codice Code	Misura Size	Dimensions	€	📦	📦
1204STV 015	1/2"		5,25	20	100
1204STV 020	3/4"		7,30	20	80
1204STV 025	1"		12,85	12	48

VALVOLE AVANT-CONTATORE

Ball valve for **water meter**

Vanne à sphère pour **compteur d'eau**

VALVOLA A SFERA IN OTTONE STAMPATO E SABBIATO.

- ASTA IN OTTONE MONTATA DALL'INTERNO CONTRO LE MANOMISSIONI E/O L'ESTRAZIONE E ANTI SCOPPIO
- TENUTA O-RINGS NBR
- SEDI IN PTFE
- LEVA IN OTTONE
- FILETTATURE SECONDO UNI ISO 228/1
- LIMITI DI PRESSIONE 25 BAR (PN 25)
- LIMITI DI TEMPERATURA -20 +120 °C

Ball valve in forged and sandblasted brass.

- Brass rod mounted from the inside anti-tampering and / or extraction and anti-burst
- NBR O-ring seal
- PTFE seats
- Brass lever
- Threads according to UNI ISO 228/1
- Pressure limits 25 bar (PN 25)
- Temperature limits -20 +120 °C

Robinet sphérique en laiton forgé et sablé.

- Tige en laiton montée de l'intérieur anti-effraction et / ou extraction et anti-éclatement
- Joint torique NBR
- Sièges PTFE
- Poignée en laiton
- Filetages selon UNI ISO 228/1
- Limites de pression 25 bar (PN 25)
- Limites de température -20 +120 °C

1040

VALVOLA A SFERA AVANT-CONTATORE, DRITTA FEMMINA - CALOTTA LIBERA.

Brass ball valve for water meter, Female straight - Swivel nut.

Vanne à sphère laiton pour, compteur d'eau - Droit femelle
Ecrrou prisonnier.



ACS

Codice Code	Misura Size Dimensions	€	☐	📦
1040 01520	F 1/2" x F 3/4"	7,23	20	80
1040 02020	F 3/4" x F 3/4"	7,63	20	80

1041

VALVOLA A SFERA AVANT-CONTATORE, DRITTA MASCHIO - CALOTTA LIBERA.

Brass ball valve for water meter, Male straight - Swivel nut.

Vanne à sphère laiton pour, compteur d'eau - Droit mâle
Ecrrou prisonnier.

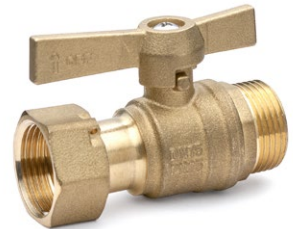

ACS

Codice Code	Misura Size Dimensions	€	☐	📦
1041 01520	M 1/2" x F 3/4"	7,33	20	80
1041 02020	M 3/4" x F 3/4"	7,66	20	80

1042

VALVOLA A SFERA AVANT-CONTATORE, ANGOLO FEMMINA - CALOTTA LIBERA.

Brass ball valve for water meter, Female angle - Swivel nut.

Vanne à sphère laiton pour, compteur d'eau - Équerre femelle
Ecrrou prisonnier.



ACS

Codice Code	Misura Size Dimensions	€	☐	📦
1042 01520	F 1/2" x F 3/4"	8,73	20	80
1042 02020	F 3/4" x F 3/4"	9,56	20	80

1043

VALVOLA A SFERA AVANT-CONTATORE, ANGOLO MASCHIO - CALOTTA LIBERA.

Brass ball valve for water meter, Male angle - Swivel nut.

Vanne à sphère laiton pour, compteur d'eau - Équerre mâle
Ecrrou prisonnier.



ACS

Codice Code	Misura Size Dimensions	€	☐	📦
1043 01520	M 1/2" x F 3/4"	8,66	20	80
1043 02020	M 3/4" x F 3/4"	9,16	20	80

SCARICO CALDAIA

Boiler drain-off

Robinet purgeur pour chaudière

VALVOLA A SFERA IN OTTONE STAMPATO E SABBBIATO.

- ASTA IN OTTONE MONTATA DALL'INTERNO CONTRO LE MANOMISSIONI E/O L'ESTRAZIONE E ANTI SCOPPIO
- TENUTA O-RINGS NBR
- SEDI IN PTFE
- LEVA IN ALLUMINIO
- FILETTATURE SECONDO UNI ISO 228/1
- LIMITI DI PRESSIONE 16 BAR (PN 16)
- LIMITI DI TEMPERATURA -20 +110 °C

Ball valve in forged and sandblasted brass.

- Brass rod mounted from the inside against tampering and / or extraction and anti-burst.
- NBR O-ring seal
- PTFE seats
- Aluminum lever
- Threads according to UNI ISO 228/1
- Pressure limits 16 bar (PN 16)
- Temperature limits -20 +110 °C

Robinet sphérique en laiton forgé et sablé.

- Tige en laiton montée de l'intérieur contre les manipulations et / ou extraction et anti-éclatement.
- Joint torique NBR
- Sièges PTFE
- Poignée en aluminium
- Filetages selon UNI ISO 228/1
- Limites de pression 16 bar (PN 16)
- Limites de température -20 +110 °C

5845

RUBINETTO A SFERA PER SCARICO CALDAIA IN OTTONE CROMATO CON PORTAGOMMA E TAPPO. LEVA ALLUMINIO ROSSA.

Boiler drain-off ball valve with hose union and cap, chromium plated. Red aluminium lever.

Robinet purgeur pour chaudière avec raccord pour tuyau en caoutchouc et capuchon en laiton chromé. Poignée aluminium rouge.



5840

RUBINETTO A SFERA PER SCARICO CALDAIA IN OTTONE CON PORTAGOMMA E TAPPO. LEVA ALLUMINIO NERA.

Boiler drain-off ball valve with hose union and cap. Black aluminium lever.

Robinet purgeur pour chaudière avec raccord pour tuyau en caoutchouc et capuchon, poignée aluminium noire.



Codice Code	Misura Size Dimensions	€	📦	📦
5845 015	1/2"	3,36	40	160

Codice Code	Misura Size Dimensions	€	📦	📦
5840 015	1/2"	3,02	40	160
5840 020	3/4"	4,82	30	120

SERIE MINI Series Série

VALVOLA A SFERA IN OTTONE STAMPATO E SABBBIATO.

- ASTA IN OTTONE MONTATA DALL'INTERNO CONTRO LE MANOMISSIONI E/O L'ESTRAZIONE E ANTI SCOPPIO
- TENUTA O-RINGS NBR
- SEDI IN PTFE
- LEVA IN ALLUMINIO (PLASTICA PER 2325R)
- FILETTATURE SECONDO UNI ISO 228/1
- LIMITI DI PRESSIONE 16 BAR (PN 16)
- LIMITI DI TEMPERATURA -20 +110 °C

Ball valve in forged and sandblasted brass.

- Brass rod mounted from the inside against tampering and / or extraction and anti-burst.
- NBR O-ring seal
- PTFE seats
- Aluminum lever (plastic for 2325R)
- Threads according to UNI ISO 228/1
- Pressure limits 16 bar (PN 16)
- Temperature limits -20 +110 °C

Robinet sphérique en laiton forgé et sablé.

- Tige en laiton montée de l'intérieur contre les manipulations et / ou l'extraction et anti-éclatement.
- Joint torique NBR
- Sièges PTFE
- Poignée en aluminium (plastique pour 2325R)
- Filetages selon UNI ISO 228/1
- Limites de pression 16 bar (PN 16)
- Limites de température -20 +110 °C

2300 R

MINI VALVOLA A SFERA F/F SERIE MIGNON, IN OTTONE CROMATO. LEVA ALLUMINIO ROSSA.

Mini brass ball valve F/F, MIGNON series, chromium plated. Red aluminium lever.

Mini vanne à boisseau sphérique, série MIGNON, en laiton chromé F/F, poignée aluminium rouge.



Disponibile con leva: Available with lever: Disponible avec levier:

2300B
Blu
Blue
Bleu



2300N
Nero
Black
Noir



ACS

Codice Code	Misura Size Dimensions	€	☐	📦
2300 008	1/4"	2,59	30	300
2300 010	3/8"	2,51	30	300
2300 015	1/2"	3,06	25	250

2310 R

MINI VALVOLA A SFERA M/F SERIE MIGNON, IN OTTONE CROMATO. LEVA ALLUMINIO ROSSA.

Mini brass ball valve M/F, MIGNON series, chromium plated. Red aluminium lever.

Mini vanne à boisseau sphérique, série MIGNON, en laiton chromé M/F, poignée aluminium rouge.



Disponibile con leva: Available with lever: Disponible avec levier:

2310B
Blu
Blue
Bleu



2310N
Nero
Black
Noir



ACS

Codice Code	Misura Size Dimensions	€	☐	📦
2310 008	1/4"	2,15	30	300
2310 010	3/8"	2,06	30	300
2310 015	1/2"	2,42	25	250
2310 020	3/4"	4,24	40	160

2335 R

MINI VALVOLA A SFERA PER COLLETTORI LEVA ROSSA CON ADATTATORE TUBO MULTISTRATO 16/12. FINITURA NICHELATA

Mini ball valve for manifold with adaptor for multilayer pipe 16/12 red lever. Nickel finishing.

Mini vanne à boisseau sphérique pour collecteur avec adaptateur pour tube multicouche 16/12 à levier rouge. Finition nickel.



Disponibile con leva: Available with lever: Disponible avec levier:

2335B
Blu
Blue
Bleu



Codice Code	Misura Size Dimensions	Per tubo For pipe Pour tube	€	☐	📦
2335R 015M1612	1/2" M x 1/2" M	16 x 2	3,60	20	200
2335B 015M1612	1/2" M x 1/2" M	16 x 2	3,60	20	200

2325 R

MIGNON MINI VALVOLA SFERA M/M 1/2" IN OTTONE LEVA PLASTICA ROSSA.

MIGNON ball valve "mini" M/M 1/2" red plastic lever.

Mini vanne à boisseau sphérique MIGNON, M/M 1/2", poignée plastique rouge.



Codice Code	Misura Size Dimensions	€	☐	📦
2325R 015	1/2"	2,79	25	250

2340 N

MINI VALVOLA A SFERA F/F SERIE MIGNON, IN OTTONE CROMATO, FINITURA LUCIDA. LEVA ALLUMINIO NERA.

Mini brass ball valve F/F, MIGNON series, chromium plated, glossy finishing. Black aluminium lever.

Mini vanne à boisseau sphérique, série MIGNON, en laiton chromé F/F, aspect brillant. Poignée aluminium noir.



Codice Code	Misura Size Dimensions	€	📦	📦
2340N 015	1/2" F/F	3,33	25	250

2350 N

MINI VALVOLA A SFERA M/F SERIE MIGNON, IN OTTONE CROMATO, FINITURA LUCIDA. LEVA ALLUMINIO NERA.

Mini brass ball valve M/F, MIGNON series, chromium plated, glossy finishing. Black aluminium lever.

Mini vanne à boisseau sphérique, série MIGNON, en laiton chromé M/F, aspect brillant. Poignée aluminium noir.



Codice Code	Misura Size Dimensions	€	📦	📦
2350N 010	3/8" M/F	2,51	30	300
2350N 015	1/2" M/F	2,97	25	250

2340 C

MINI VALVOLA A SFERA F/F SERIE MIGNON, IN OTTONE CROMATO, FINITURA LUCIDA. LEVA ALLUMINIO CROMO.

Mini brass ball valve F/F, MIGNON series, chromium plated, glossy finishing. Chrome aluminium lever.

Mini vanne à boisseau sphérique, série MIGNON, en laiton chromé F/F, aspect brillant. Poignée aluminium chrome.



Codice Code	Misura Size Dimensions	€	📦	📦
2340C 015	1/2" F/F	3,53	25	250

2350 C

MINI VALVOLA A SFERA M/F SERIE MIGNON, IN OTTONE CROMATO, FINITURA LUCIDA. LEVA ALLUMINIO CROMO.

Mini brass ball valve M/F, MIGNON series, chromium plated, glossy finishing. Chrome aluminium lever.

Mini vanne à boisseau sphérique, série MIGNON, en laiton chromé M/F, aspect brillant. Poignée aluminium chrome.



Codice Code	Misura Size Dimensions	€	📦	📦
2350C 010	3/8" M/F	2,71	30	300
2350C 015	1/2" M/F	3,17	25	250

3450 R

RUBINETTO A SFERA A SQUADRA, ATTACCO M/F, CON CALOTTA LIBERA, PER SCALDABAGNO, SERIE GASTRONG, A NORME UNI C.I.G. LEVA ALLUMINIO ROSSA.

Angle ball bibcock M/F, swivel end, for water heaters, GASTRONG series; to UNI C.I.G. Red aluminium lever.

Vanne à boisseau sphérique équerre M/F avec écrou libre, pour chauffe eau, série GASTRONG, aux normes UNI C.I.G., poignée aluminium rouge.



Disponibile con leva: Available with lever: Disponible avec levier:

3450B
Blu
Blue
Bleu

Codice Code	Misura Size Dimensions	€	📦	📦
3450R 015	1/2" x 1/2"	5,80	30	120
3450B 015	1/2" x 1/2"	5,80	30	120

3470 R

RUBINETTO A SFERA A SQUADRA, ATTACCO M/F 1/2", SERIE GASTRONG, A NORME UNI C.I.G. LEVA ALLUMINIO ROSSA.

Angle ball bibcock M/F, 1/2", GASTRONG series; to UNI C.I.G. Red aluminium lever.

Vanne à boisseau sphérique équerre M/F 1/2", série GASTRONG, aux normes UNI C.I.G., poignée aluminium rouge.



Disponibile con leva: Available with lever: Disponible avec levier:

3470B
Blu
Blue
Bleu

Codice Code	Misura Size Dimensions	€	📦	📦
3470R 015	1/2" x 1/2"	4,85	30	120
3470B 015	1/2" x 1/2"	4,85	30	120

RUBINETTI DA GIARDINO

Garden bibcock

Robinets de puisage

RUBINETTO A SFERA CON PORTAGOMMA IN OTTONE STAMPATO, SABBIAATO E NICHELATO.

- ASTA IN OTTONE MONTATA DALL'INTERNO CONTRO LE MANOMISSIONI E/O L'ESTRAZIONE E ANTISCOPPIO;
- SFERA IN OTTONE DIAMANTATA E CROMATA;
- SEDI IN PTFE;
- LEVA IN ALLUMINIO O IN ACCIAIO E CON RIVESTIMENTO IN PVC;
- FILETTATURE SECONDO ISO 228/1;
- LIMITI DI PRESSIONE 25 BAR (PN 25)
- LIMITI DI TEMPERATURA -20 +120 °C

Hose union ball bibcock made of forged brass, sand-blasted and nickel plated.

- Brass stem assembled from inside to avoid tampering, extraction or explosion;
- Brass solid ball with cleaned and chromium plated surface;
- PTFE seats;
- Lever made of painted aluminium or made of steel with PVC coating
- Threads according to ISO 228/1;
- Pressure limits 25 bar (PN 25)
- Temperature limits -20 +120 °C

Robinet à boisseau sphérique en laiton matricé, sablé et nickelé.

- Tige en laiton montée de l'intérieur contre les altérations et/ou l'extraction et anti éclat;
- Sphère diamantée et chromée;
- Sièges en PTFE;
- Poignée en aluminium ou en acier avec revêtement en PVC
- Filetages selon ISO 228/1;
- Limites de pression 25 bar (PN 25)
- Limites de température -20 +120 °C

2090 B

RUBINETTO A SFERA CON PORTAGOMMA, TIPO PESANTE, IN OTTONE NICHELATO. LEVA ALLUMINIO BLU.

Hose union ball bibcock heavy type, made of brass, nickel plated. Blue aluminium lever.

Robinet à boisseau sphérique avec raccord au nez, type lourd, en laiton nickelé, poignée aluminium bleue.



ACS

Codice Code	Misura Size Dimensions	€	☐	📦
2090B 015	1/2" x 3/4"	5,88	15	60
2090B 020	3/4" x 1"	8,83	10	40

2050 N

RUBINETTO A SFERA CON PORTAGOMMA, IN OTTONE NICHELATO. LEVA ALLUMINIO NERA.

Hose union ball bibcock, made of brass, nickel plated. Black aluminium lever.

Robinet à boisseau sphérique avec raccord au nez, en laiton nickelé, poignée aluminium noir.



ACS

Codice Code	Misura Size Dimensions	€	☐	📦
2050N 015	1/2"	5,10	20	80

2060 LP

RUBINETTO A SFERA SERIE STAR CON PORTAGOMMA, TIPO NORMALE, IN OTTONE NICHELATO. LEVA ALLUMINIO ROSSA.

Hose union ball bibcock, STAR series, standard type, made of brass, nickel plated. Red aluminium lever.

Robinet à boisseau sphérique, série STAR, avec raccord au nez, standard, en laiton nickelé, poignée aluminium rouge.



ACS

Codice Code	Misura Size Dimensions	€	☐	📦
2060LP 010	3/8" x 3/4"	4,66	20	80
2060LP 015	1/2" x 3/4"	4,00	20	80
2060LP 020	3/4" x 1"	5,80	12	48
2060LP 025	1" x 1 1/4"	9,80	8	32

2060 ST

RUBINETTO A SFERA SERIE STAR CON PORTAGOMMA, TIPO NORMALE, IN OTTONE NICHELATO. LEVA PIATTA ROSSA IN ACCIAIO.

Hose union ball bibcock, STAR series, standard type, made of brass, nickel plated. Red flat steel lever.

Robinet à boisseau sphérique, série STAR, avec raccord au nez, standard, en laiton nickelé, poignée acier rouge.



ACS

Codice Code	Misura Size Dimensions	€	☐	📦
2060ST 010	3/8" x 3/4"	4,66	20	80
2060ST 015	1/2" x 3/4"	4,00	20	80
2060ST 020	3/4" x 1"	5,80	12	48
2060ST 025	1" x 1 1/4"	9,80	8	32
2065ST 020	3/4" x 3/4"	4,86	12	48

2060 T

RUBINETTO A SFERA SERIE STAR CON PORTAGOMMA, TIPO NORMALE, IN OTTONE NICHELATO. LEVA ALLUMINIO ROSSA.

Hose union ball bibcock, STAR series, standard type, made of brass, nickel plated. Red aluminum butterfly handle.

Robinet à boisseau sphérique, série STAR, avec raccord au nez, standard, en laiton nickelé, poignée aluminium rouge.

**ACS**

Codice Code	Misura Size Dimensions	€	☐	📦
2060T 010	3/8" x 3/4"	4,66	20	80
2060T 015	1/2" x 3/4"	4,00	20	80
2060T 020	3/4" x 1"	5,80	12	48
2060T 025	1" x 1 1/4"	9,80	8	32

2040 ST

RUBINETTO A SFERA DA GIARDINO DOPPIO CON PORTAGOMMA E MINIVALVOLA. LEVA PIATTA ROSSA IN ACCIAIO.

Hose union ball bibcock with mini ball valve made in brass nickel plated. Red flat steel lever.

Robinet à boisseau sphérique, de usage double avec raccord au nez, et minivanne. Poignée acier rouge.



PN 16

COD2070 015

Per rubinetto for bibcock pour robinet 2040ST

**ACS**

Codice Code	Misura Size Dimensions	€	☐	📦
2040ST 015	1/2" x 3/4" x 3/4"	9,00	10	50
COD2070 015	3/4"	1,72	-	-

2063 ST

RUBINETTO A SFERA CON PORTAGOMMA, TIPO COMPATTO, IN OTTONE NICHELATO. LEVA PIATTA ROSSA IN ACCIAIO.

Hose union ball bibcock, compaq type, made of brass, nickel plated. Red flat steel lever.

Robinet à boisseau sphérique, avec raccord au nez, compact, en laiton nickelé. Poignée acier rouge.

**ACS**

Codice Code	Misura Size Dimensions	€	☐	📦
2063ST 015	1/2" x 3/4"	3,61	20	80
2063ST 020	3/4" x 1"	4,68	12	48

2063 LP

RUBINETTO A SFERA CON PORTAGOMMA, TIPO COMPATTO, IN OTTONE NICHELATO. LEVA ALLUMINIO ROSSA.

Hose union ball bibcock, compaq type, made of brass, nickel plated. Red aluminium lever.

Robinet à boisseau sphérique, avec raccord au nez, compact, en laiton nickelé. Poignée aluminium rouge.

**ACS**

Codice Code	Misura Size Dimensions	€	☐	📦
2063LP 015	1/2" x 3/4"	3,61	20	80
2063LP 020	3/4" x 1"	4,68	12	48

2080

RUBINETTO A SFERA SERIE STAR CON PORTAGOMMA, TIPO NORMALE, IN OTTONE NICHELATO. LEVA IN ACCIAIO IMBUTITA ROSSA SIGILLABILE.

Hose union ball bibcock, STAR series, standard type, made of brass, nickel plated. With locking red drawn steel lever.

Robinet à boisseau sphérique, série STAR, avec raccord au nez, standard, en laiton nickelé, poignée acier rouge plombable.

**ACS**

Codice Code	Misura Size Dimensions	€	☐	📦
2080 015	1/2" x 3/4"	4,94	20	80

2030 T

RUBINETTO A SFERA ATTACCO IDRANTE IN OTTONE. LEVA ALLUMINIO ROSSA.

Hydrant ball valve in brass. Red aluminium butterfly handle.

Robinet à boisseau sphérique avec fixation pour bouche d'eau en laiton. Poignée aluminium rouge.

**ACS**

Codice Code	Misura Size Dimensions	€	☐	📦
2030T 015	1/2" x 3/4"	6,84	20	100
2030T 020	3/4" x 1"	8,94	14	70

COD2070

RACCORDO RAPIDO PER RUBINETTI IN OTTONE.

Quick coupling for bibcocks in brass.

Raccord rapide pour robinets en laiton.



Codice Code	Misura Size Dimensions	€
COD2070 015	3/4" per rubinetto for bibcock pour robinet 1/2"	1,72

COD2060

GIRELLO E BOCCHETTONE PER RUBINETTI, IN OTTONE.

Nut and tail for hose union bib cock, made of brass.

Raccord prolongation en laiton pour robinets de puisage.



Codice Code	Misura Size Dimensions	€
COD2060 015	3/4" per rubinetto for bibcock pour robinet 1/2"	0,95
COD2060 020	1" per rubinetto for bibcock pour robinet 3/4"	1,74
COD2060 025	1" 1/4 per rubinetto for bibcock pour robinet 1"	3,05

2020 N

RUBINETTO ENOLOGICO IN OTTONE CROMATO.

Wine tap made in brass chromed.

Robinet oenologique en laiton chromé.

PN 16



Codice Code	Misura Size Dimensions	€		
2020N 010	3/8"	4,42	30	150
2020N 015	1/2"	4,86	30	150
2020N 020	3/4"	9,23	--	--

7800 OL

RUBINETTO A COLLO IN OTTONE LUCIDO.

Neck bibcock T lever, shiny brass.

Robinet en laiton brillant.

PN 20



ACS

Codice Code	Misura Size Dimensions	€		
7800 OL 015	1/2"	8,19	20	80

7950 OL

RUBINETTO A COLLO IN OTTONE LUCIDO CON PORTAGOMMA.

Neck bibcock T lever, with hose union, shiny brass.

Robinet avec raccord au nez en laiton brillant.

PN 20



ACS

Codice Code	Misura Size Dimensions	€		
7950 OL 01520	1/2" x 3/4"	9,78	12	60

070 CL

RUBINETTO DA GIARDINO TIPO TEDESCO, CROMATO LUCIDO.

German tap, shiny chromium plated.

Robinet de puisage avec raccord au nez, version allemande, chromé brillant.

PN 20



ACS

Codice Code	Misura Size Dimensions	€		
070CL 01520	1/2" x 3/4"	6,31	10	60

070 CS

RUBINETTO DA GIARDINO TIPO TEDESCO, SABBIAITO E CROMATO.

German tap, sand blasted chromium plated.

Robinet de jardin avec raccord au nez, version allemande, sablé, chromé.

PN 20



ACS

Codice Code	Misura Size Dimensions	€		
070CS 01520	1/2" x 3/4"	6,19	10	60

VALVOLE DA INCASSO

Built-in ball valve

Vannes à encastrer

2570

VALVOLA A SFERA DA INCASSO, SERIE SPATIAL, PASSAGGIO TOTALE, CON SISTEMA ASTA E SFERA ESTRAIBILI. CAPPUCCIO E ROSONE CROMATI.

Full way built-in ball valve, SPATIAL series, with the possibility to take out the stem and the ball. With chromium plated lockshield and top.

Vanne à boisseau sphérique à encastrer, série SPATIAL, passage intégral, tige et sphère extractible. Capuchon et rosace chromés.



1

Codice Code	Misura Size Dimensions	€	☐	📦
2570 015	1/2"	16,99	8	32

2580

VALVOLA A SFERA DA INCASSO, SERIE SPATIAL, PASSAGGIO TOTALE, CON SISTEMA ASTA E SFERA ESTRAIBILI. DEVIATORE E ROSONE CROMATI.

Full way built-in ball valve, SPATIAL series, with the possibility to take out the stem and the ball. With chromium plated lockshield and lever.

Vanne à boisseau sphérique à encastrer, série SPATIAL, passage intégral, tige et sphère extractible. Inverseur et rosace chromés.



2590

VALVOLA A SFERA DA INCASSO, SERIE SPATIAL, PASSAGGIO TOTALE, CON SISTEMA ASTA E SFERA ESTRAIBILI. MANIGLIA E ROSONE CROMATI.

Full way built-in ball valve, SPATIAL series, with the possibility to take out the stem and the ball. With chromium plated lockshield and handle.

Vanne à boisseau sphérique à encastrer, série SPATIAL, passage intégral, tige et sphère extractible. Poignée et rosace chromés.



Codice Code	Misura Size Dimensions	€	☐	📦
2580 015	1/2"	20,03	8	32

Codice Code	Misura Size Dimensions	€	☐	📦
2590 015	1/2"	17,48	8	32

2650

NEW

VALVOLA A SFERA DA INCASSO, SERIE QUADRO, PASSAGGIO TOTALE, CON SISTEMA ASTA E SFERA ESTRAIBILI. DEVIATORE E ROSONE CROMATI.

Full way built-in ball valve, SQUARE series, with the possibility to take out the stem and the ball. With chromium plated lockshield and lever.

Vanne à boisseau sphérique à encastrer, série CARRE, passage intégral, tige et sphère extractible. Inverseur et rosace chromés.



2600

NEW

VALVOLA A SFERA DA INCASSO, SERIE TONDO, PASSAGGIO TOTALE, CON SISTEMA ASTA E SFERA ESTRAIBILI. DEVIATORE E ROSONE CROMATI.

Full way built-in ball valve, ROUND series, with the possibility to take out the stem and the ball. With chromium plated lockshield and lever.

Vanne à boisseau sphérique à encastrer, série ROND, passage intégral, tige et sphère extractible. Inverseur et rosace chromés.



Codice Code	Misura Size Dimensions	€	☐	📦
2650 015	1/2"	23,50	8	32

Codice Code	Misura Size Dimensions	€	☐	📦
2600 015	1/2"	20,75	8	32

PO2540

SET PROLUNGA PER VALVOLE INCASSO.

Extension set for built-in ball valves.

Set rallonge pour vanne à encastrer.



Codice Code	€
PO2540	1,53

2575

VALVOLA A SFERA DA INCASSO, SERIE METEOR. CAPPUCCIO E ROSONE CROMATI.

Built-in ball valve, METEOR series. With chromium plated lockshield and top.

Vanne à boisseau sphérique à encastrer, série METEOR. Capuchon et rosace chromés.



Codice Code	Misura Size Dimensions	€	📦	📦
2575 015	1/2"	10,52	10	40

2585

VALVOLA A SFERA DA INCASSO, SERIE METEOR. DEVIATORE E ROSONE CROMATI.

Built-in ball valve, METEOR series. With chromium plated lockshield and lever.

Vanne à boisseau sphérique à encastrer, série METEOR. Inverseur et rosace chromés.



Codice Code	Misura Size Dimensions	€	📦	📦
2585 015	1/2"	12,26	10	40

2595

VALVOLA A SFERA DA INCASSO, SERIE METEOR. MANIGLIA E ROSONE CROMATI.

Built-in ball valve, METEOR series. With chromium plated lockshield and handle.

Vanne à boisseau sphérique à encastrer, série METEOR. Poignée et rosace chromés.



Codice Code	Misura Size Dimensions	€	📦	📦
2595 015	1/2"	10,90	10	40

VALVOLE A SFERA PER GAS

Gas ball valves

Vannes à boisseau sphérique pour Gas

RUBINETTO A SFERA PER GAS DA INCASSO

Built-in gas ball valve Robinet à boisseau sphérique pour GAS à encastrer

SERIE GAS

Series Série

SERIE GASTRONG

Series Série

VALVOLE A SFERA PER GAS

Gas ball valves

Vannes à boisseau sphérique pour **Gas**

CERTIFICAZIONI
Certifications

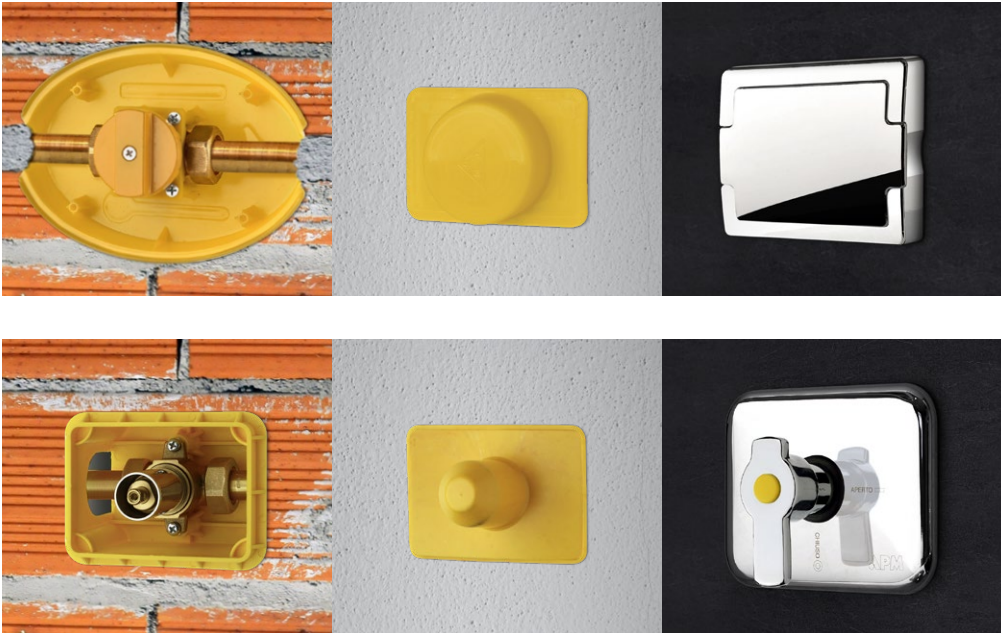

APPROVAZIONI INTERNAZIONALI

Le valvole a sfera da incasso APM soddisfano i requisiti delle norme EN 331 e UNI-CIG 7129.

INTERNATIONAL APPROVALS

The built-in ball valves APM meet the requirements of EN 331 and UNI-CIG 7129.

HOMOLOGATIONS INTERNATIONALES

Les vannes à boisseau sphérique à encastrer APM répondent aux exigences des normes EN 331 et UNI-CIG 7129.

PO3500

SET PROLUNGA PER VALVOLA SERIE 3500.

Extension set for valves 3500 series.

Set rallonge pour vanne série 3500.



DIAGRAMMA DI PRESSIONE /TEMPERATURA

Pressure/temperature diagram

Diagramme de pression/température

Prova eseguita con acqua
Test executed with water
Test réalisé avec eau

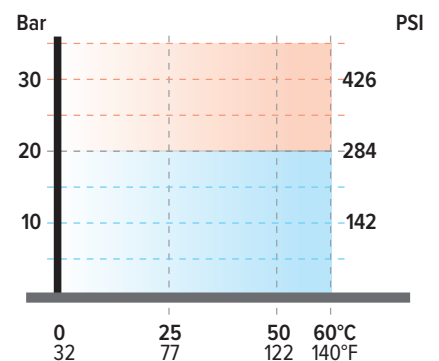

Codice Code	Misura Size	Dimensions	€	📦	📦
PO3500			7,10	1	10

3500

RUBINETTO A SFERA PER GAS DA INCASSO CON FLANGETTA DI FISSAGGIO E PERNO DI SUPPORTO, ISPEZIONABILE COME DA NORMA UNI CIG 7129, COMPLETO DI LEVA E PIASTRA CROMATI, ATTACCHI A SALDARE PER TUBO RAME CASSETTA DA INCASSO.

Built-in monoblock ball valve for gas with checking point to uni norm uni cig 7129 complete of chromed plate and handle, plastic built-in box and fittings for copper tube.

Vanne à boisseau sphérique pour GAS à encastrer avec bride de fixation et broche de support, inspectionable aux normes UNI CIG7129, complet de poignée et plaque chromées, sorties à souder pour tubes cuivre et boîtier à encastrer.

Codice Code	Misura Size Dimensions	€	☐	📦
3500	Senza raccordi/Without fittings/Sans raccords	39,80	1	10
3500.14	Raccordi/Fittings/Raccords Ø14	44,21	1	10
3500.16	Raccordi/Fittings/Raccords Ø16	44,21	1	10

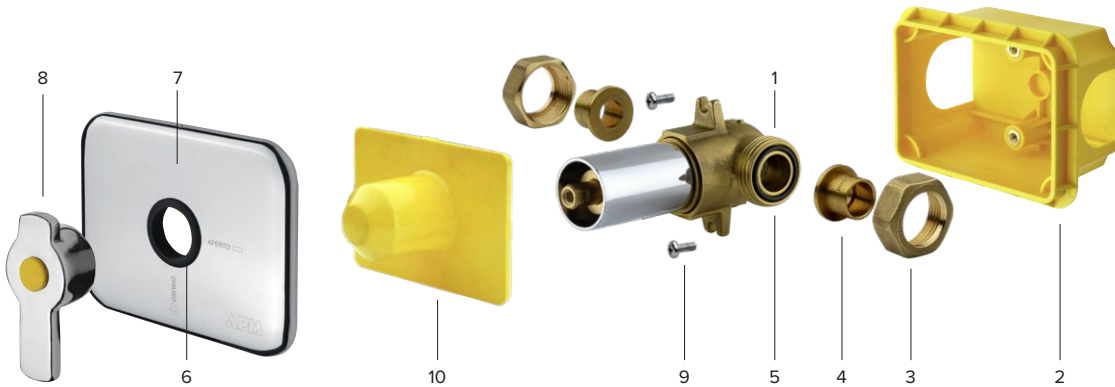
**COMPONENTI**

1	Valvola a sfera Ball valve Vanne à boisseau sphérique	3	Dadi di fissaggio Brass nut Ecroi de fixation	5	O-rings O-rings O-rings	7	Piastra di copertura Chromed plate Plaque de couverture	9	Viti di fissaggio Fixing kit Vis de fixation
2	Cassetta di ispezione Built-in plastic box Boîtier d'inspection	4	Codoli per saldatura Weld fittings Queue pour soudure	6	Guarnizione Rubber gasket Joints	8	Leva Chromed handle Poignée	10	Coperchio di protezione Protection cover Couvercle de protection

3505

PRESA A MURO INCASSO GAS CON RACCORDO CURVO.

Built-in gas wall outlet with curved connection.

Sortie murale à gas avec raccord courbé.

Codice Code	Misura Size Dimensions	€	☐	📦
3505	M 3/4" x F 1/2"	14,97	1	10

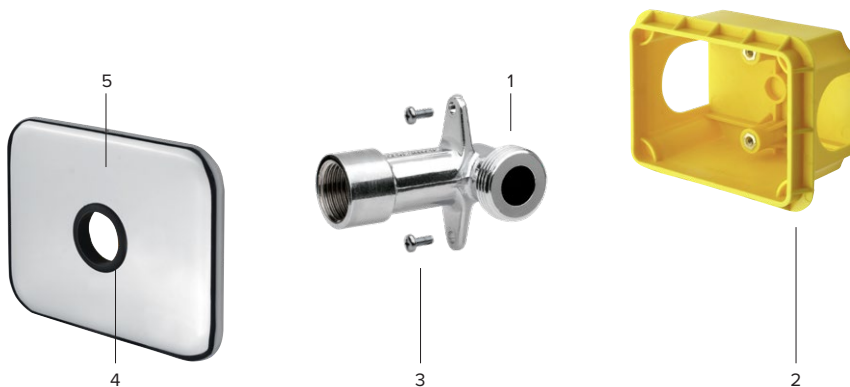
**COMPONENTI**

1	Raccordo Fitting Raccord	3	Viti di fissaggio Fixing kit Vis de fixation	5	Piastra di copertura Chromed plate Plaque de couverture
2	Cassetta di ispezione Built-in plastic box Boîtier d'inspection	4	Guarnizione Rubber gasket Joints		

3530

RUBINETTO A SFERA PER GAS DA INCASSO CON FLANGETTA DI FISSAGGIO E PERNO DI SUPPORTO, ISPEZIONABILE COME DA NORMA UNI CIG 7129, COMPLETO DI LEVA, ATTACCHI A SALDARE PER TUBO RAME O FERRO E CASSETTA DA INCASSO. MODELLO OVALE.

Built-in monoblock ball valve for gas with checking point to uni norm uni cig 7129 complete of handle, plastic built-in box and fittings for copper tube or iron connection.

Vanne à boisseau sphérique pour GAS à encastrer avec bride de fixation et broche de support, inspectionable aux normes UNI CIG7129, complet de poignée, sorties à souder pour tubes cuivre ou de fer et boîtier à encastrer. Modèle ovale.

Codice Code	Misura Size Dimensions	€	📦	📦
3530	Senza raccordi/Without fittings/Sans raccords	34,37*	1	10
3530.14	Raccordi/Fittings/Raccords Ø14	38,86*	1	10
3530.16	Raccordi/Fittings/Raccords Ø16	38,86*	1	10
G3530 B	Sportellino bianco White door Couvre blanc	8,57	1	-
G3530 C	Sportellino cromo Chrome door Couvre chromé	13,02	1	-

* G 3530 sportello non incluso-cover not included-couvre boîtier non inclus

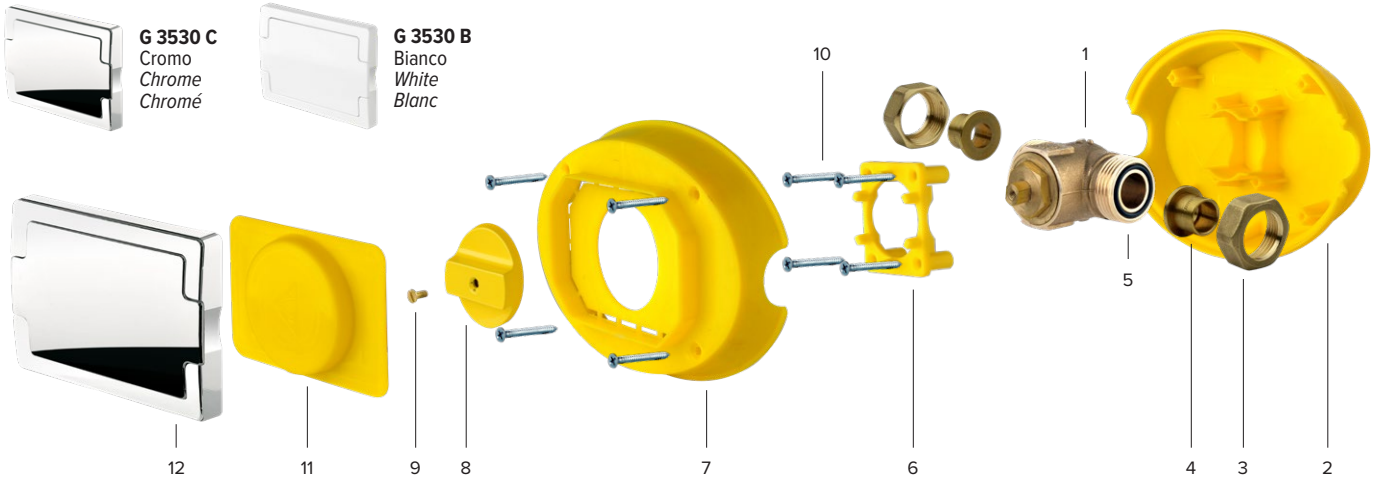

COMPONENTI

- | | | | | | |
|---|---|---|---|---|---|
| 1 Valvola a sfera attacchi a saldare
<i>Ball valve, Raccords for copper tube
Vanne à boisseau sphérique
connexion à souder</i> | 2 Cassetta di ispezione
<i>Built-in plastic box
Boîtier d'inspection</i> | 4 Codoli per saldatura
<i>Weld fittings
Queue pour soudure</i> | 6 Partic. per fissaggio
<i>Component mounting
Accessoire de fixation</i> | 8 Leva
<i>Handle
Poignée</i> | 11 Coperchio di protezione
<i>Protective cover
Couvercle de protection</i> |
| | 3 Dadi di fissaggio
<i>Brass nut
Ecroû de fixation</i> | 5 O-rings
<i>O-rings
O-rings</i> | 7 Coperchio cassetta
<i>Box cover
Couvercle boîte</i> | 9-10 Viti di fissaggio
<i>Fixing kit
Vis de fixation</i> | 12 Sportello
<i>Cover
Couvre boîtier</i> |

3630

RUBINETTO A SFERA PER GAS DA INCASSO CON FLANGETTA DI FISSAGGIO E PERNO DI SUPPORTO, SPEZIONABILE COME DA NORMA UNI CIG 7129, COMPLETO DI LEVA E PIASTRA CROMATI, ATTACCO F/F 1/2" E CASSETTA DA INCASSO. MODELLO OVALE.

Built-in monoblock ball valve for gas with checking point to uni norm uni cig 7129 complete of chromed plate and handle, plastic built-in box 1/2" female connections.

Vanne à boisseau sphérique pour GAS à encastrer avec bride de fixation et broche de support, inspectionable aux normes UNI CIG7129, complet de poignée et plaque chromées, sorties F/F 1/2" et boîtier à encastrer. Modèle ovale.

Codice Code	Misura Size Dimensions	€	📦	📦
3630	1/2" x 1/2" attacco ferro iron connect. connex. fer	33,30	1	10
G3530 B	Sportellino bianco White door Couvre blanc	8,57	1	-
G3530 C	Sportellino cromo Chrome door Couvre chromé	13,02	1	-

* G 3530 sportello non incluso-cover not included-couvre boîtier non inclus

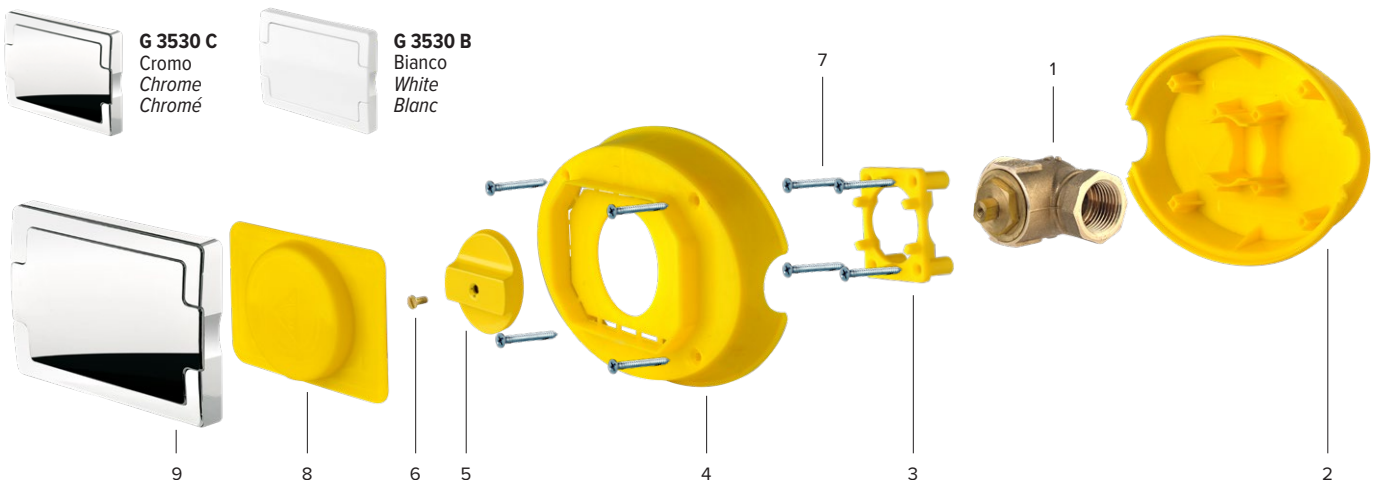

COMPONENTI

- | | | | | |
|---|---|--|--|--|
| 1 Valvola a sfera attacco ferro
<i>Ball valve, iron connection
Vanne à boisseau sphérique
connexion tubes fe</i> | 2 Cassetta di ispezione
<i>Built-in plastic box
Boîtier d'inspection</i> | 4 Coperchio cassetta
<i>Box cover
Couvercle boîte</i> | 6-7 Viti di fissaggio
<i>Fixing kit
Vis de fixation</i> | 9 Sportello
<i>Cover
Couvre boîtier</i> |
| | 3 Particolare per fissaggio
<i>Component mounting
Accessoire de fixation</i> | 5 Leva
<i>Handle
Poignée</i> | 8 Coperchio di protezione
<i>Protective cover
Couvercle de protection</i> | |

3510

RUBINETTO A SFERA PER GAS DA INCASSO CON FLANGETTA DI FISSAGGIO E PERNO DI SUPPORTO, ISPEZIONABILE COME DA NORMA UNI CIG 7129, COMPLETO DI LEVA, ATTACCHI A SALDARE PER TUBO RAME O FERRO E CASSETTA DA INCASSO. MODELLO OVALE.

Built-in monoblock ball valve for gas with checking point to uni norm uni cig 7129 complete of handle, plastic built-in box and fittings for copper tube or iron connection.

Vanne à boisseau sphérique pour GAS à encastrer avec bride de fixation et broche de support, inspectionable aux normes UNI CIG7129, complet de poignée, sorties à souder pour tubes cuivre ou de fer et boîtier à encastrer. Modèle ovale.

Codice Code	Misura Size Dimensions	€	📦	📦
3510	Senza raccordi/Without fittings/Sans raccords	46,50	1	10
3510.14	Raccordi/Fittings/Raccords Ø14	51,30	1	10
3510.16	Raccordi/Fittings/Raccords Ø16	51,30	1	10

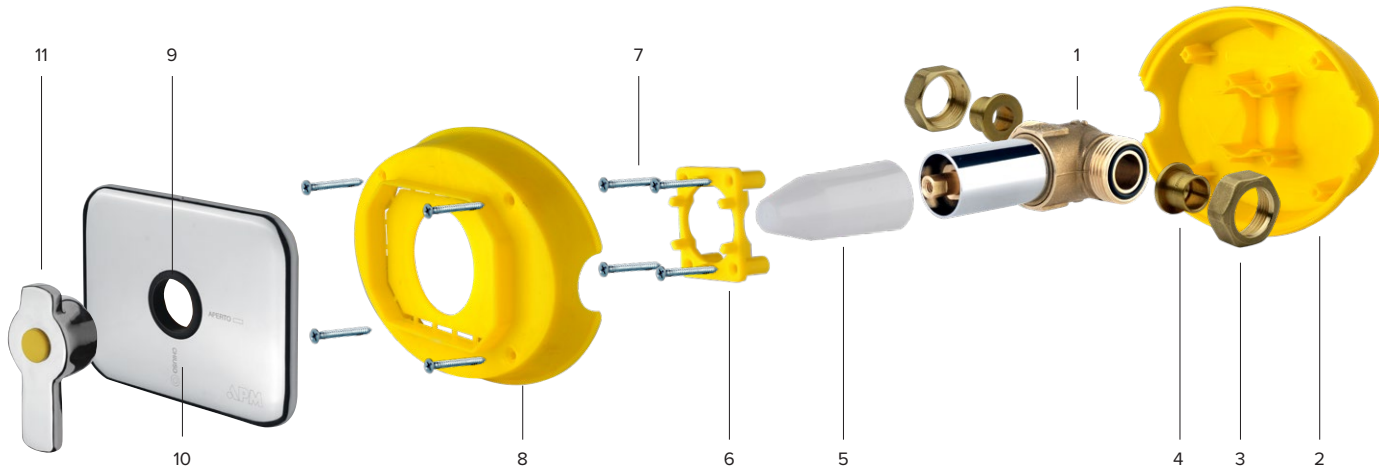

COMPONENTI

- | | | | | | |
|--|---|--|---|--|--|
| 1 Valvola a sfera attacchi a saldare
Ball valve, Raccords for copper tube
Vanne à boisseau sphérique
connexion à souder | 2 Cassetta di ispezione
Built-in plastic box
Boîtier d'inspection | 4 Codoli per saldatura
Weld fittings
Queue pour soudure | 6 Partic. per fissaggio
Component mounting
Accessoire de fixation | 8 Coperchio cassetta
Box cover
Couvercle boîte | 10 Piastra di copertura
Chromed plate
Plaque de couverture |
| | 3 Dadi di fissaggio
Brass nut
Ecrou de fixation | 5 Coperchio di protezione
Protective cover
Couvercle de protection | 7 Viti di fissaggio
Fixing kit
Vis de fixation | 9 Guarnizione
Rubber gasket
Joints | 11 Leva
Chromed handle
Poignée |

3600

RUBINETTO A SFERA PER GAS DA INCASSO CON FLANGETTA DI FISSAGGIO E PERNO DI SUPPORTO, SPEZIONABILE COME DA NORMA UNI CIG 7129, COMPLETO DI LEVA E PIASTRA CROMATI, ATTACCO F/F 1/2" E CASSETTA DA INCASSO. MODELLO OVALE.

Built-in monoblock ball valve for gas with checking point to uni norm uni cig 7129 complete of chromed plate and handle, plastic built-in box 1/2" female connections.

Vanne à boisseau sphérique pour GAS à encastrer avec bride de fixation et broche de support, inspectionable aux normes UNI CIG7129, complet de poignée et plaque chromées, sorties F/F 1/2" et boîtier à encastrer. Modèle ovale.

Codice Code	Misura Size Dimensions	€	📦	📦
3600	1/2" x 1/2" attacco ferro iron connect. connex. fer	40,80	1	10

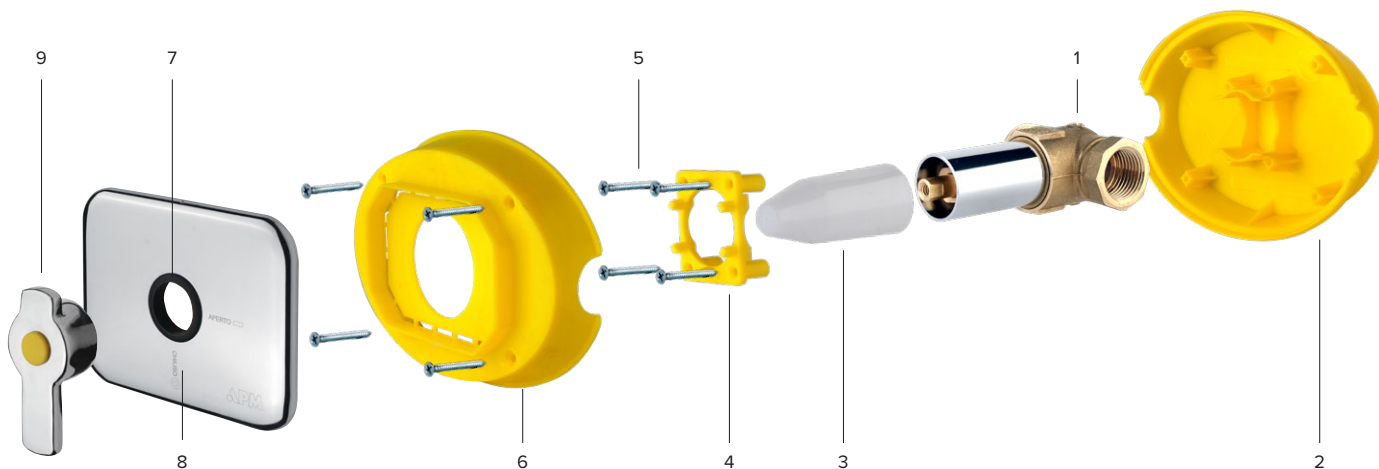

COMPONENTI

- | | | | | |
|--|--|---|--|---|
| 1 Valvola a sfera attacco ferro
Ball valve, iron connection
Vanne à boisseau sphérique
connexion tubes fe | 2 Cassetta di ispezione
Built-in plastic box
Boîtier d'inspection | 4 Particolare per fissaggio
Component mounting
Accessoire de fixation | 6 Coperchio cassetta
Box cover
Couvercle boîte | 8 Piastra di copertura
Chromed plate
Plaque de couverture |
| | 3 Coperchio di protezione
Protective cover
Couvercle de protection | 5 Viti di fissaggio
Fixing kit
Vis de fixation | 7 Guarnizione
Rubber gasket
Joints | 9 Leva
Chromed handle
Poignée |

SERIE GAS Series Série

VALVOLA A SFERA, SERIE GAS, IN OTTONE STAMPATO, SABBIAIO E NICHELATO A NORMA UNI CIG.

- ASTA IN OTTONE CON DOPPIO ORING MONTATA DALL'INTERNO CONTRO LE MANOMISSIONI E/O L'ESTRAZIONE E ANTISCOPPIO;
- SFERA IN OTTONE DIAMANTATA E CROMATA;
- SEDI IN PTFE CON DIM. SECONDO EN331 (GARANTISCONO UN ANGOLO DI TENUTA DI 8°);
- LEVA IN ACCIAIO ZINCATO CON RIVESTIMENTO IN PVC GIALLO [SERIE STG], FARFALLA GIALLA IN ALLUMINIO [SERIE TG];
- FILETTATURE SECONDO ISO 71.

Full way ball valve, GAS series, made of forged brass, sand-blasted and nickel plated to UNICIG.

- Brass stem with double O-ring assembled from inside to avoid tampering, extraction or explosion;
- Brass solid ball with cleaned and chromium plated surface;
- PTFE seats in accordance with EN 331, designed with a 8° tightness angle;
- Lever made of steel with yellow PVC coating [STG series], yellow aluminium butterfly handle [TG series];
- Threads according to ISO 71.

Vanne à boisseau sphérique, série GAS, en laiton matricé, sablé et nickelé, passage intégral à norme UNI CIG.

- Tige en laiton avec O-ring montée de l'intérieur contre les altérations et/ou l'extraction et anti éclat;
- Sphère diamantée et chromée;
- Sièges en PTFE avec dimensions selon EN331 (garantissent un équerre d'étanchéité de 8°);
- Poignée: en acier avec revêtement en PVC jaune (série STG), papillon jaune en aluminium (série TG);
- Filetages selon ISO 71.

3040 STG

VALVOLA A SFERA SERIE GAS, IN OTTONE NICHELATO, FILETTATURE F/F. A NORME UNI C.I.G. LEVA PIATTA GIALLA IN ACCIAIO.

Ball valve F/F, GAS series, made of brass, nickel plated; to UNI CIG. Yellow flat steel lever.

Vanne à boisseau sphérique, série GAS, en laiton nickelé, F/F, aux normes UNI C.I.G., poignée acier jaune.

PN 40



EN 331

Codice Code	Misura Size	Dimensions	€	☐	📦
3040STG 015	1/2"		5,29	20	100
3040STG 020	3/4"		7,98	15	60
3040STG 025	1"		12,75	12	48

3040 TG

VALVOLA A SFERA SERIE GAS, IN OTTONE NICHELATO, FILETTATURE F/F. A NORME UNI C.I.G. FARFALLA ALLUMINIO GIALLA.

Ball valve F/F, GAS series, made of brass, nickel plated; to UNI CIG. Yellow aluminium butterfly handle.

Vanne à boisseau sphérique, série GAS, en laiton nickelé, F/F, aux normes UNI C.I.G., poignée papillon aluminium jaune.

PN 40



EN 331

Codice Code	Misura Size	Dimensions	€	☐	📦
3040TG 015	1/2"		5,29	30	120
3040TG 020	3/4"		7,98	20	80
3040TG 025	1"		12,75	12	48

3042 TG - 3052 TG

VALVOLA A SFERA SERIE GAS, IN OTTONE NICHELATO, FILETTATURE F/F. A NORME UNI C.I.G., CON ATTACCO A PRESSIONE. FARFALLA ALLUMINIO GIALLA.

Full way ball valve F/F, GAS series, made of brass, nickel plated; to UNI CIG, with pressure mounting. Yellow aluminium butterfly handle.

Vanne à boisseau sphérique, série GAS, en laiton nickelé, passage intégral F/F, aux normes UNI C.I.G., sortie à pression. Poignée papillon aluminium jaune.



3042TG



3052TG

Codice Code	Misura Size	Dimensions	€	☐	📦
3042TG 020	3/4"		16,17	25	100
3042TG 025	1"		26,50	12	48
3052TG 020	3/4"		17,52	25	100

3070 STG

VALVOLA A SFERA SERIE GAS, IN OTTONE NICHELATO, FILETTATURE M/F. A NORME UNI C.I.G. LEVA PIATTA GIALLA IN ACCIAIO.

Ball valve M/F, GAS series, made of brass, nickel plated; to UNI CIG. Yellow flat steel lever.

Vanne à boisseau sphérique, série GAS, en laiton nickelé, M/F, aux normes UNI C.I.G., poignée acier jaune.

PN 40



EN 331

Codice Code	Misura Size	Dimensions	€	☐	📦
3070STG 015	1/2"		5,29	20	100
3070STG 020	3/4"		7,98	15	60
3070STG 025	1"		12,75	12	48

3070 TG

VALVOLA A SFERA SERIE GAS, IN OTTONE NICHELATO, FILETTATURE M/F. A NORME UNI C.I.G. FARFALLA ALLUMINIO GIALLA.

Ball valve M/F, GAS series, made of brass, nickel plated; to UNI CIG. Yellow aluminium butterfly handle.

Vanne à boisseau sphérique, série GAS, en laiton nickelé, M/F, aux normes UNI C.I.G., poignée papillon aluminium jaune.

PN 40



EN 331

Codice Code	Misura Size	Dimensions	€	☐	📦
3070TG 015	1/2"		5,29	30	120
3070TG 020	3/4"		7,98	20	80
3070TG 025	1"		12,75	12	48

SERIE GASTRONG Series Série

RUBINETTO A SFERA PER GAS PER USO DOMESTICO SECONDO UNI CIG 7141 IN OTTONE STAMPATO, SABBIA TO E CROMATO.

- ASTA IN OTTONE CON DOPPIO ORING MONTATA DALL'INTERNO CONTRO LE MANOMISSIONI E/O L'ESTRAZIONE E ANTISCOPPIO;
- SFERA IN OTTONE DIAMANTATA E CROMATA;
- SEDI IN PTFE;
- LEVA IN: ALLUMINIO CON RIVESTIMENTO IN RESINA EPOSSIDICA GIALLA.

Gas hose union ball valve made of forged brass, sand-blasted and chromium plated, to UNI CIG7141.

- Brass stem with double O-ring assembled from inside to avoid tampering, extraction or explosion;
- Brass solid ball with cleaned and chromium plated surface;
- PTFE seats;
- Lever made of aluminium coated with yellow epoxy resin.

Vanne à boisseau sphérique pour utilisation domestique selon UNI CIG 7141, en laiton matricé, sablé et chromée.

- Tige en laiton avec double O-ring montée de l'intérieur contre les altérations et/ou l'extraction et anti éclat;
- Sphère en laiton diamantée et chromée ;
- Sièges en PTFE;
- Poignée: en aluminium avec revêtement en résine époxydique jaune .

3480

RUBINETTO A SFERA A SQUADRA, ATTACCO M/M 1/2", SERIE GASTRONG, A NORME UNI C.I.G. LEVA ALLUMINIO GIALLA.

Angle ball bibcock M/M, 1/2", GASTRONG series; to UNI CIG. Yellow aluminium lever.

Vanne à boisseau sphérique équerre M/M 1/2", série GASTRONG ,aux normes UNI C.I.G., poignée aluminium jaune.



3450

RUBINETTO A SFERA A SQUADRA, ATTACCO M/F, CON CALOTTA LIBERA, PER SCALDABAGNO, SERIE GASTRONG, A NORME UNI C.I.G. LEVA ALLUMINIO GIALLA.

Angle ball bibcock M/F, swivel end, for water heaters, GASTRONG series; to UNI CIG. Yellow aluminium lever.

Vanne à boisseau sphérique équerre M/F avec écrou libre, pour chauffe eau, série GASTRONG ,aux normes UNI C.I.G., poignée aluminium jaune.



Codice Code	Misura Size Dimensions	€	📦	📦
3480 015	1/2" x 1/2"	4,38	30	120

Codice Code	Misura Size Dimensions	€	📦	📦
3450 015	1/2" x 1/2"	5,34	30	120
3450 020	1/2" x 3/4"	8,05	30	120

3440 MET

RUBINETTO A SFERA A SQUADRA, ATTACCO M 1/2", CON PORTAGOMMA PER TUBO UNI 7141-13, SERIE GASTRONG, A NORME UNI C.I.G. 7141-72. LEVA ALLUMINIO GIALLA.

Angle ball bibcock M 1/2", with hose union, GASTRONG series; to UNI CIG 7141-72. Yellow aluminium lever.

Vanne à boisseau sphérique équerre M 1/2" avec raccord au nez pour tube UNI 7141-13, série GASTRONG ,aux normes UNI C.I.G.7141-72, poignée aluminium jaune.



3440 GPL

RUBINETTO A SFERA A SQUADRA, ATTACCO M 1/2", CON PORTAGOMMA PER TUBO UNI 7141-13, SERIE GASTRONG, A NORME UNI C.I.G. 7141-72. LEVA ALLUMINIO GIALLA.

Angle ball bibcock M 1/2", with hose union, GASTRONG series; to UNI CIG 7141-72. Yellow aluminium lever.

Vanne à boisseau sphérique équerre M 1/2" avec raccord au nez pour tube UNI 7141-13, série GASTRONG ,aux normes UNI C.I.G.7141-72, poignée aluminium jaune.



Codice Code	Misura Size Dimensions	€	📦	📦
3440 014	1/2" x 13 MET	4,88	30	120

Codice Code	Misura Size Dimensions	€	📦	📦
3440 009	1/2" x 8 GPL	4,41	30	120

3470

RUBINETTO A SFERA A SQUADRA, ATTACCO M/F 1/2". SERIE GASTRONG, A NORME UNI C.I.G. LEVA ALLUMINIO GIALLA.

Angle ball bibcock M/F, 1/2", GASTRONG series; to UNI CIG. Yellow aluminium lever.

Vanne à boisseau sphérique équerre M/F 1/2", série GASTRONG ,aux normes UNI C.I.G., poignée aluminium jaune.



Codice Code	Misura Size Dimensions	€		
3470 015	1/2" x 1/2"	4,38	30	120

3460

RUBINETTO A SFERA A SQUADRA, ATTACCO F/F 1/2". SERIE GASTRONG, A NORME UNI C.I.G. LEVA ALLUMINIO GIALLA.

Angle ball bibcock F/F, 1/2", GASTRONG series; to UNI CIG. Yellow aluminium lever.

Vanne à boisseau sphérique équerre F/F 1/2", série GASTRONG ,aux normes UNI C.I.G., poignée aluminium jaune.

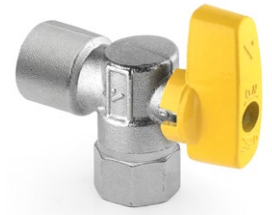

Codice Code	Misura Size Dimensions	€		
3460 015	1/2" x 1/2"	5,43	30	120

3445 1/2"

RUBINETTO A SFERA A SQUADRA, ATTACCO F/F 1/2" CON CALOTTA LIBERA, PER SCALDABAGNO, SERIE GASTRONG, A NORME UNI C.I.G. LEVA ALLUMINIO GIALLA.

Angle ball bibcock F/F 1/2", swivel end, for water heaters, GASTRONG series; to UNI CIG. Yellow aluminium lever.

Vanne à boisseau sphérique équerre F/F 1/2" avec écrou libre, pour chauffe eau, série GASTRONG ,aux normes UNI C.I.G., poignée aluminium jaune.



Codice Code	Misura Size Dimensions	€		
3445 015	1/2" x 1/2"	5,48	30	120

3445 3/4"

RUBINETTO A SFERA A SQUADRA, ATTACCO F/F 3/4" CON CALOTTA LIBERA, PER SCALDABAGNO, SERIE GASTRONG, A NORME UNI C.I.G. LEVA ALLUMINIO GIALLA.

Angle ball bibcock F/F 3/4", swivel end, for water heaters, GASTRONG series; to UNI CIG. Yellow aluminium lever.

Vanne à boisseau sphérique équerre F/F 3/4" avec écrou libre, pour chauffe eau, série GASTRONG ,aux normes UNI C.I.G., poignée aluminium jaune.



Codice Code	Misura Size Dimensions	€		
3445 020	1/2" x 3/4"	6,58	30	120

3400 MET

RUBINETTO A SFERA DIRITTO ATTACCO F 1/2" CON PORTAGOMMA, SERIE GASTRONG, A NORME UNI C.I.G. 7141-72. LEVA ALLUMINIO GIALLA.

Straight ball bibcock 1/2"F, with hose union, GASTRONG series; to UNI CIG 7141-72. Yellow aluminium lever.

Vanne à boisseau sphérique droit F 1/2" avec raccord au nez, série GASTRONG ,aux normes UNI C.I.G.7141-72, poignée aluminium jaune.

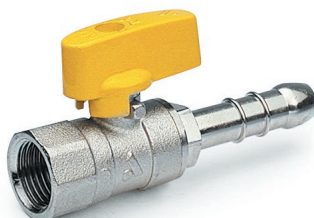

Codice Code	Misura Size Dimensions	€		
3400 014	1/2" x 13 MET	6,16	30	120

3400 GPL

RUBINETTO A SFERA DIRITTO ATTACCO F 1/2" CON PORTAGOMMA, SERIE GASTRONG, A NORME UNI C.I.G. 7141-72. LEVA ALLUMINIO GIALLA.

Straight ball bibcock 1/2"F, with hose union, GASTRONG series; to UNI CIG 7141-72. Yellow aluminium lever.

Vanne à boisseau sphérique droit F 1/2" avec raccord au nez, série GASTRONG ,aux normes UNI C.I.G.7141-72, poignée aluminium jaune.



Codice Code	Misura Size Dimensions	€		
3400 009	1/2" x 8 GPL	5,38	30	120

3410 MET

RUBINETTO A SFERA DIRITTO ATTACCO M 1/2" CON PORTAGOMMA, SERIE GASTRONG, A NORME UNI C.I.G. 7141-72. LEVA ALLUMINIO GIALLA.

Straight ball bibcock 1/2" M, with hose union, GASTRONG series; to UNI CIG 7141-72. Yellow aluminium lever.

Vanne à boisseau sphérique droit M 1/2" avec raccord au nez, série GASTRONG, aux normes UNI C.I.G.7141-72, poignée aluminium jaune.



Codice Code	Misura Size Dimensions	€	☐	📦
3410 014	1/2" x 13 MET	5,70	30	120

3410 GPL

RUBINETTO A SFERA DIRITTO ATTACCO M 1/2" CON PORTAGOMMA, SERIE GASTRONG, A NORME UNI C.I.G. 7141-72. LEVA ALLUMINIO GIALLA.

Straight ball bibcock 1/2" M, with hose union, GASTRONG series; to UNI CIG 7141-72. Yellow aluminium lever.

Vanne à boisseau sphérique droit M 1/2" avec raccord au nez, série GASTRONG, aux normes UNI C.I.G.7141-72, poignée aluminium jaune.

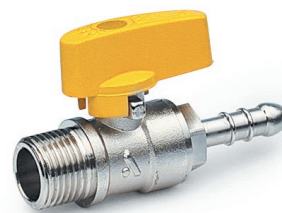

Codice Code	Misura Size Dimensions	€	☐	📦
3410 009	1/2" x 8 GPL	4,92	30	120

3415

RUBINETTO A SFERA DIRITTO, ATTACCO F/F, CON CALOTTA LIBERA, PER SCALDABAGNO, SERIE GASTRONG, A NORME UNI C.I.G. LEVA ALLUMINIO GIALLA.

Straight ball bibcock F/F, swivel end, for water heaters, GASTRONG series; to UNI CIG. Yellow aluminium lever.

Vanne à boisseau sphérique droit F/F avec écrou libre, pour chauffe eau, série GASTRONG, aux normes UNI C.I.G., poignée aluminium jaune.

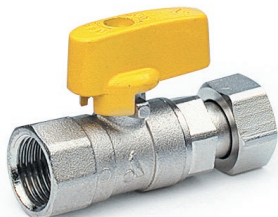

Codice Code	Misura Size Dimensions	€	☐	📦
3415 015	1/2" x 1/2"	5,38	30	120
3415 020	1/2" x 3/4"	6,51	30	120

3418

RUBINETTO A SFERA DIRITTO, ATTACCO F (GIRELLO) / M, CON CALOTTA LIBERA, PER SCALDABAGNO, SERIE GASTRONG, A NORME UNI C.I.G. LEVA ALLUMINIO GIALLA.

Straight ball bibcock M/F, swivel end, for water heaters, GASTRONG series; to UNI CIG. Yellow aluminium lever.

Vanne à boisseau sphérique droit F/M avec écrou libre, pour chauffe eau, série GASTRONG, aux normes UNI C.I.G., poignée aluminium jaune.



Codice Code	Misura Size Dimensions	€	☐	📦
3418 015	1/2" x 1/2"	5,49	30	120
3418 020	1/2" x 3/4"	6,30	30	120

3420

RUBINETTO A SFERA DIRITTO, ATTACCO M/M 1/2", SERIE GASTRONG, A NORME UNI C.I.G. LEVA ALLUMINIO GIALLA.

Straight ball bibcock M/M 1/2", GASTRONG series; to UNI CIG. Yellow aluminium lever.

Vanne à boisseau sphérique droit M/M 1/2", série GASTRONG, aux normes UNI C.I.G., poignée aluminium jaune.



Codice Code	Misura Size Dimensions	€	☐	📦
3420 015	1/2" x 1/2"	4,49	30	120

3425

RUBINETTO A SFERA DIRITTO, ATTACCO F/F 1/2", SERIE GASTRONG, A NORME UNI C.I.G. LEVA ALLUMINIO GIALLA.

Straight ball bibcock F/F 1/2", GASTRONG series; to UNI CIG. Yellow aluminium lever.

Vanne à boisseau sphérique droit F/F 1/2", série GASTRONG, aux normes UNI C.I.G., poignée aluminium jaune.



Codice Code	Misura Size Dimensions	€	☐	📦
3425 015	1/2" x 1/2"	5,04	30	120

COMPONENTI IDRICI

Hydronic components

Composants hydrauliques

FILTRI

Filter Filtres

VALVOLE DI RITEGNO

Check-valve Soupapes

VALVOLE A CLAPET

Swing pattern valve Clapet à battants

SARACINESCHE

Gate valve Vannes à passage direct

RIDUTTORI DI PRESSIONE

Pressure reducers Réducteurs de pression

GRUPPI DI ALIMENTAZIONE

Filling valve Groupes alimentation

FILTRI

Filter

Filtres

RACCOGLITORE DI IMPURITÀ A "Y" IN OTTONE STAMPATO E SABBIATO.

- FILTRO INTERNO IN ACCIAIO INOX AISI304
- TENUTA PTFE
- FILETTATURE SECONDO UNI ISO 228/1
- LIMITI DI PRESSIONE 16 BAR (PN 16)
- LIMITI DI TEMPERATURA -20 +120 °C

"Y" strainer of impurities in forged and sandblasted brass.

- Internal filter in AISI304 stainless steel
- PTFE seal
- Threads according to UNI ISO 228/1
- Pressure limits 16 bar (PN 16)
- Temperature limits -20 +120 °C

Filtre "Y" d'impureté en laiton forgé et sablé.

- Filtre interne en acier inoxydable AISI304
- Joint PTFE
- Filetages selon UNI ISO 228/1
- Limites de pression 16 bar (PN 16)
- Limites de température -20 +120 °C

4500

RACCOGLITORE DI IMPURITÀ A "Y" IN OTTONE CON FILTRO INOX.

Brass, "Y" pattern filter, with stainless steel filter.

Filtre d'impureté en Y en laiton avec filtre en acier inox.



3

ACS

Codice Code	Misura Size	Dimensions	€		
4500 008	1/4"		5,80	--	--
4500 010	3/8"		5,80	--	--
4500 015	1/2"		3,10	30	150
4500 020	3/4"		5,09	20	100
4500 025	1"		7,18	20	80
4500 032	1"1/4		14,11	7	28
4500 040	1"1/2		18,25	5	20
4500 050	2"		28,34	3	12
4500 065	2"1/2		51,39	0	10
4500 080	3"		89,00	0	6
4500 100	4"		185,00	0	4

4580

RACCOGLITORE DI IMPURITÀ A "Y" IN OTTONE CON FILTRO INOX E VALVOLA DI SPURGO.

Brass, "Y" pattern filter, with stainless steel filter and drain-off valve.

Filtre d'impureté en Y en laiton avec filtre en acier inox et purgeur.



ACS

Codice Code	Misura Size	Dimensions	€		
4580 015	1/2"		5,35	30	120
4580 020	3/4"		6,83	20	80
4580 025	1"		9,14	15	60
4580 032	1"1/4		14,92	7	28
4580 040	1"1/2		18,17	5	20
4580 050	2"		25,90	3	12

4585

RACCOGLITORE DI IMPURITÀ A "Y" IN OTTONE CON FILTRO INOX E VALVOLA DI SPURGO.

Brass, "Y" pattern filter, with stainless steel filter and drain-off valve.

Filtre d'impureté en Y en laiton avec filtre en acier inox et purgeur.



ACS

Codice Code	Misura Size	Dimensions	€		
4585 015	1/2"		6,82	30	120
4585 020	3/4"		8,33	20	80
4585 025	1"		10,28	15	60
4585 032	1"1/4		15,51	7	28
4585 040	1"1/2		19,49	5	20
4585 050	2"		27,37	3	12

VALVOLE DI RITEGNO

Check valve

Soupapes

7040

VALVOLA DI RITEGNO UNIVERSALE F/F, ISO 228, CON INSERTO IN OTTONE.

Universal check valve F/F, with brass inner disk.

Soupape universelle F/F, ISO 228 avec insert en laiton.



ACS

Codice Code	Misura Size	Dimensions	PN	€	☐	📦
7040 015	1/2"		25	4,42	35	140
7040 020	3/4"		25	6,15	25	100
7040 025	1"		25	10,23	15	60
7040 032	1"1/4		16	15,93	10	40
7040 040	1"1/2		16	21,12	6	24
7040 050	2"		16	32,86	3	18
7040 065	2" 1/2		10	68,48	0	8
7040 080	3"		10	109,13	0	5
7040 100	4"		10	144,30	0	4

7000

VALVOLA DI RITEGNO UNIVERSALE F/F, ISO 228, IN OTTONE, CON INSERTO IN PLASTICA.

Universal check valve F/F, made of brass, with plastic disk.

Soupape universelle F/F, ISO 228 en laiton, avec insert in plastique.

PN 10



ACS

Codice Code	Misura Size	Dimensions	€	☐	📦
7000 010	3/8"		6,06	--	--
7000 015	1/2"		2,76	50	200
7000 020	3/4"		3,63	30	120
7000 025	1"		5,66	20	80
7000 032	1"1/4		7,88	15	60
7000 040	1"1/2		11,94	12	48
7000 050	2"		16,72	6	24
7000 065	2"1/2		35,77	1	9
7000 080	3"		47,38	1	8
7000 100	4"		66,09	1	6

7045

VALVOLA DI RITEGNO UNIVERSALE F/F, ISO 228, CON INSERTO IN OTTONE.

Universal check valve F/F, with brass inner disk.

Soupape universelle F/F, ISO 228 avec insert en laiton.

PN 10



ACS

Codice Code	Misura Size	Dimensions	€	☐	📦
7045 015	1/2"		3,57	45	180
7045 020	3/4"		4,75	30	120
7045 025	1"		6,44	25	100
7045 032	1"1/4		10,11	15	60
7045 040	1"1/2		14,89	8	32
7045 050	2"		20,91	0	24

7050

VALVOLA DI RITEGNO SERIE PLANET, FILETTI F ISO 228, CON FILTRO ACCIAIO INOX.

Foot valve female ISO 228, with stainless steel filter, PLANET series.

Soupape série PLANET, filetage F ISO 228 avec filtre en acier inox.

PN 10



ACS

Codice Code	Misura Size	Dimensions	€	☐	📦
7050 015	1/2"		2,06	30	150
7050 020	3/4"		2,96	10	100
7050 025	1"		3,79	15	60
7050 032	1"1/4		5,40	9	36
7050 040	1"1/2		8,10	7	28
7050 050	2"		12,02	4	20
7050 065	2" 1/2		26,18	1	9
7050 080	3"		34,64	1	6
7050 100	4"		47,47	1	3

7110

FILTRO IN ACCIAIO INOX CON RACCORDO IN NYLON.

Stainless steel filter with nylon thread.

Filtre en acier inox avec raccord en nylon.

PN 10



ACS

Codice Code	Misura Size	Dimensions	€	☐	📦
7110 010	3/8"		0,99	--	--
7110 015	1/2"		1,12	70	350
7110 020	3/4"		1,22	35	210
7110 025	1"		1,34	20	120
7110 032	1"1/4		1,79	24	96
7110 040	1"1/2		2,11	15	60
7110 050	2"		2,71	8	32
7110 065	2" 1/2		5,48	1	30
7110 080	3"		6,44	1	20
7110 100	4"		9,05	1	8

VALVOLE A CLAPET E SARACINESCHE

Swing pattern valve and gate valve

Clapet à battants et vannes à passage direct

7150

VALVOLA A CLAPET IN OTTONE F/F, ISO 228, CON SEDE IN GOMMA.

Swing pattern valve F/F ISO 228, with rubber seat.

Clapet à battants en laiton F/F, ISO 228 avec siège en caoutchouc.

PN 10



ACS

Codice Code	Misura Size	Dimensions	€	☐	📦
7150 010	3/8"		9,26	--	--
7150 015	1/2"		3,76	16	160
7150 020	3/4"		5,32	25	125
7150 025	1"		8,71	14	70
7150 032	1"1/4		13,33	8	40
7150 040	1"1/2		20,06	6	24
7150 050	2"		22,51	5	20
7150 065	2"1/2		51,80	--	9
7150 080	3"		69,58	--	6
7150 100	4"		139,98	--	4

7200

VALVOLA DI FONDO IN OTTONE, CON SUCCHIERUOLA E TENUTA IN GOMMA.

Brass foot valve, with strainer rubber disc.

Clapet crépine de pied en laiton, joint en caoutchouc.

PN 10



3

Codice Code	Misura Size	Dimensions	€	☐	📦
7200 015	1/2"		3,37	36	180
7200 020	3/4"		5,24	35	140
7200 025	1"		6,36	20	100
7200 032	1"1/4		9,98	9	45
7200 040	1"1/2		12,47	8	32
7200 050	2"		19,95	6	24
7200 065	2"1/2		31,57	0	20
7200 080	3"		43,03	0	12
7200 100	4"		74,51	0	5

4650

SARACINESCA IN OTTONE F/F, PASSAGGIO TOTALE.

Brass gate valve F/F, full way passage.

Vanne à passage direct en laiton F/F, passage intégral.

PN 16



ACS

Codice Code	Misura Size	Dimensions	€	☐	📦
4650 008	1/4"		5,93	20	200
4650 010	3/8"		5,93	20	200
4650 015	1/2"		5,45	20	80
4650 020	3/4"		7,31	15	60
4650 025	1"		9,07	8	48
4650 032	1"1/4		15,64	2	24
4650 040	1"1/2		18,46	2	24
4650 050	2"		26,50	3	12
4650 065	2" 1/2		49,65	2	12
4650 080	3"		67,72	2	8
4650 100	4"		114,53	1	6
4650 125	5"		274,82	0	1
4650 150	6"		387,67	0	1

RIDUTTORI DI PRESSIONE E GRUPPI DI ALIMENTAZIONE

Pressure reducers and filling valves

Réducteurs de pression et Groupes alimentation



SI CONSIGLIA DI UTILIZZARE IL FILTRO 4500 (PAG. 39) PRIMA DEL DISPOSITIVO.
We recommend using the filter 4500 (pag. 39) before the device.
Nous vous recommandons d'utiliser le filtre 4500 (pag. 39) avant de l'appareil.

5500M

RIDUTTORE DI PRESSIONE MIGNON, ATTACCO F/F. PRESSIONE MASSIMA A MONTE 10 BAR, PRESSIONE MASSIMA A VALLE 4 BAR. RAPPORTO DI RIDUZIONE 10/1.

Brass pressure reducer Mignon series, F/F. Max upstream pressure 10 bar, max downstream pressure 4 bar. Reduction ratio 10/1.

Réducteur de pression mignon F/F. Pression maximale en amont 10Bar. Pression maximale en aval 4Bar. Rapport de réduction 10/1.

PN 10 - 80°C



Codice Code	Misura Size Dimensions	€	☐	📦
5500M 015	1/2"	12,23	1	50
5500M 020	3/4"	17,84	1	50

5530

RIDUTTORE DI PRESSIONE STANDARD PER ACQUA, ATTACCO F/F CON BOCCHETTONI. PRESSIONE MASSIMA A MONTE 25 BAR, PRESSIONE MASSIMA A VALLE 6 BAR. RAPPORTO DI RIDUZIONE 10/1.

Standard brass pressure reducer for water F/F with tail. Max upstream pressure 25 bar, max downstream pressure 6 bar. Reduction ratio 10/1.

Réducteur de pression standard pour eau F/F avec goulottes. Pression maximale en amont 25Bar. Pression maximale en aval 6Bar. Rapport de réduction 10/1.

PN 25 - 80°C



Codice Code	Misura Size Dimensions	€	☐	📦
5530 015	1/2"	33,90	1	32
5530 020	3/4"	54,80	1	20
5530 025	1"	74,20	1	20
5530 032	1"1/4	120,09	1	10
5530 040	1"1/2	142,30	1	10
5530 050	2"	200,37	1	6

650 - 650M

GRUPPO DI ALIMENTAZIONE AUTOMATICO.

Automatic filling valve.

Groupe d'alimentation automatique.



Codice Code	Misura Size Dimensions	€	☐	📦
650 015	1/2" senza manometro/without manometer/sans manomètre	21,98	1	50
650M 015	1/2" on manometro/with manometer/avec manomètre	28,35	1	50

5520

RIDUTTORE DI PRESSIONE STANDARD PER ACQUA, ATTACCO F/F. PRESSIONE MASSIMA A MONTE 25 BAR, PRESSIONE MASSIMA A VALLE 6 BAR. RAPPORTO DI RIDUZIONE 10/1.

Standard brass pressure reducer for water F/F. Max upstream pressure 25 bar, max downstream pressure 6 bar. Reduction ratio 10/1.

Réducteur de pression standard pour eau F/F. Pression maximale en amont 25Bar. Pression maximale en aval 6Bar. Rapport de réduction 10/1.

PN 25 - 80°C



Codice Code	Misura Size Dimensions	€	☐	📦
5520 015	1/2"	28,35	1	32
5520 020	3/4"	43,00	1	20
5520 025	1"	47,15	1	20
5520 032	1"1/4	94,71	1	10
5520 040	1"1/2	106,31	1	10
5520 050	2"	164,47	1	6

5540

RIDUTTORE DI PRESSIONE STANDARD PER ACQUA, ATTACCO M/M. PRESSIONE MASSIMA A MONTE 25 BAR, PRESSIONE MASSIMA A VALLE 6 BAR. RAPPORTO DI RIDUZIONE 10/1.

Standard brass pressure reducer for water, M/M. Max upstream pressure 25 bar, max downstream pressure 6 bar. Reduction ratio 10/1.

Réducteur de pression standard pour eau M/M. Pression maximale en amont 25Bar. Pression maximale en aval 6Bar. Rapport de réduction 10/1.

PN 25 - 80°C



Codice Code	Misura Size Dimensions	€	☐	📦
5540 015	1/2"	26,50	1	32
5540 020	3/4"	39,82	1	32
5540 025	1"	57,98	1	20
5540 032	1"1/4	110,22	1	10
5540 040	1"1/2	131,00	1	10
5540 050	2"	201,32	1	5

RUBINETTI SOTTOLAVABO E ATTACCO LAVATRICE

*Under-wash basin tap and
washing machine tap*

*Robinets d'arrêt pour lavabo et
robinets pour machine à laver*

RUBINETTI SOTTOLAVABO

Design under-wash basin tap Robinets d'arrêt décoratif pour lavabo

PRESE ACQUA D'ARREDO

Water connections Sortie d'eau

RUBINETTI COMBINATI A 3 VIE

Under-wash basin tap 3 ways Robinet d'arrêt 3 voies

RUBINETTI ATTACCO LAVATRICE

Washing machine tap Robinets pour machine à laver

RUBINETTI SOTTOLAVABO E PRESE ACQUA D'ARREDO

Design *under-wash* basin tap and *water connections*

Robinets d'arrêt décoratif *pour lavabo* et *sortie d'eau*

2601

TONDO RUBINETTO SOTTOLAVABO IN OTTONE CROMATO CON VITONE CERAMICO E FILTRO. ROSONE TIPO PESANTE.

ROUND under-wash basin made in chrome-plated brass with ceramic core and filter. Heavy type rosette.

ROND robinet d'arrêt en laiton chromé avec cartouche céramique avec filtre en acier inox. Rosette modèle lourd.

PN 10



2701

QUADRO RUBINETTO SOTTOLAVABO IN OTTONE CROMATO CON VITONE CERAMICO E FILTRO. ROSONE TIPO PESANTE.

SQUARE under-wash basin made in chrome-plated brass with ceramic core and filter. Heavy type rosette.

CARRE robinet d'arrêt en laiton chromé avec cartouche céramique avec filtre en acier inox. Rosette modèle lourd.

PN 10

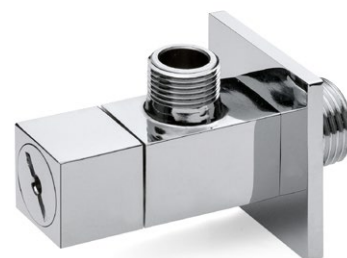

Codice Code	Misura Size Dimensions	€		
2601 01510	1/2" x 3/8"	15,55	2	36

Codice Code	Misura Size Dimensions	€		
2701 01510	1/2" x 3/8"	20,18	2	36

CHIUSURA DI SICUREZZA

Sistema di svitamento del filtro in senso orario per garantire la chiusura del rubinetto ed il bloccaggio del flusso d'acqua.

SAFETY CLOSURE

Filter unscrewing system in clockwise direction to guarantee the closing of the tap and the blocking of the water flow.

FERMETURE DE SÉCURITÉ

Système de dévissage de filtre dans le sens horaire pour garantir la fermeture du robinet et le blocage du débit d'eau.

SVITAMENTO IN SENSO ORARIO
UNSCREWING CLOCKWISE
DEVISSAGE DANS LE SENS HORAIRE



SVITAMENTO IN SENSO ORARIO
UNSCREWING CLOCKWISE
DEVISSAGE DANS LE SENS HORAIRE



2651

TONDO RUBINETTO SOTTOLAVABO IN OTTONE CROMATO CON VITONE CERAMICO. ROSONE TIPO PESANTE.

ROUND under-wash basin made in chrome-plated brass with ceramic core. Heavy type rosette.

ROND robinet d'arrêt en laiton chromé avec cartouche céramique. Rosette modèle lourd.

PN 10



Codice Code	Misura Size Dimensions	€		
2651 01510	1/2" x 3/8"	13,76	2	36

2751

QUADRO RUBINETTO SOTTOLAVABO IN OTTONE CROMATO CON VITONE CERAMICO. ROSONE TIPO PESANTE.

SQUARE under-wash basin made in chrome-plated brass with ceramic core. Heavy type rosette.

CARRE robinet d'arrêt en laiton chromé avec cartouche céramique. Rosette modèle lourd.

PN 10

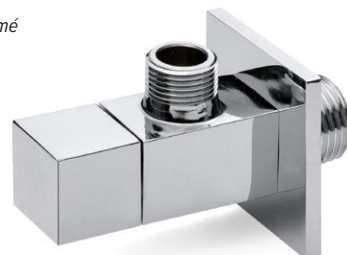

Codice Code	Misura Size Dimensions	€		
2751 01510	1/2" x 3/8"	18,29	2	36

2680

TONDO PRESA ACQUA IN OTTONE CROMATO CON ROSONE MODELLO PESANTE.

ROUND chromed brass water connection with heavy type rosette.

ROND sortie d'eau en laiton chromé avec rosette modèle lourd.



Codice Code	Misura Size Dimensions	€		
2680 01515	1/2" x 1/2"	11,70	1	72

2780

QUADRO PRESA ACQUA IN OTTONE CROMATO CON ROSONE MODELLO PESANTE.

SQUARE chromed brass water connection with heavy type rosette.

CARRE sortie d'eau en laiton chromé avec rosette modèle lourd.



Codice Code	Misura Size Dimensions	€		
2780 01515	1/2" x 1/2"	17,81	1	72

2685

TONDO PRESA ACQUA IN OTTONE CROMATO CON SUPPORTO DOCCETTA E ROSONE MODELLO PESANTE.

ROUND chromed brass water connection with shower holder and heavy type rosette.

ROND sortie d'eau en laiton chromé avec support de douche et rosette modèle lourd.



Codice Code	Misura Size Dimensions	€		
2685 01515	1/2" x 1/2"	15,34	1	56

2785

QUADRO PRESA ACQUA IN OTTONE CROMATO CON SUPPORTO DOCCETTA E ROSONE MODELLO PESANTE.

SQUARE chromed brass water connection with shower holder and heavy type rosette.

CARRE sortie d'eau en laiton chromé avec support de douche et rosette modèle lourd.



Codice Code	Misura Size Dimensions	€		
2785 01515	1/2" x 1/2"	21,65	1	56

RUBINETTI SOTTOLAVABO A SFERA

Under-wash basin ball tap

Robinets d'arrêt à sphère pour lavabo

RUBINETTO A SFERA SOTTOLAVABO IN OTTONE STAMPATO E CROMATO.

- ASTA IN OTTONE MONTATA DALL'INTERNO CONTRO LE MANOMISSIONI E/O L'ESTRAZIONE E ANTISCOPPIO;
- SFERA IN OTTONE DIAMANTATA E CROMATA;
- SEDI IN PTFE O ORING;
- LEVA IN METALLO O PLASTICA;
- ROSONE IN ACCIAIO INOX.
- FILETTATURE SECONDO ISO 228/1;
- LIMITI DI PRESSIONE 10 BAR (PN 10)
- LIMITI DI TEMPERATURA -10 +100 °C

Under-wash basin ball tap made of forged brass and chrome plated.

- Brass stem assembled from inside to avoid tampering, extraction or explosion;
- Brass solid ball with cleaned and chromium plated surface;
- PTFE or O-ring seats;
- Lever made of metal or plastic.
- Inox rosette;
- Threads according to ISO 228/1;
- Pressure limits 10 bar (PN 10)
- Temperature limits -10 +100 °C

Robinet d'arrêt à sphère en laiton matricé chromé.

- Tige en laiton montée de l'intérieur contre les altérations et/ou l'extraction et anti éclat;
- Sphère diamantée et chromée;
- Sièges en PTFE ou O-ring;
- Poignée métal ou plastique
- Rosace en acier inoxydable
- Filetages selon ISO 228/1;
- Limites de pression 10 bar (PN 10)
- Limites de température -10 +100 °C



LEVETTA CROMATA IN METALLO.
Metal chromium plated handle.
Poignée en métal chromée.

2520

RUBINETTO A SFERA SOTTOLAVABO IN OTTONE CROMATO, CON FILTRO INOX, SNODO E ROSONE.

Under-wash basin ball tap made of brass, chromium plated, with stainless steel filter, articulation and flange.

Robinet d'arrêt à sphère en laiton chromé avec filtre en acier inox, articulation et rosace.



Codice Code	Misura Size Dimensions	€	📦	📦
2520 01510	1/2" x 3/8" Ø10	5,93	25	100

2522

RUBINETTO A SFERA SOTTOLAVABO IN OTTONE CROMATO, CON FILTRO INOX, SNODO E ROSONE. MODELLO COMPATTO.

Under-wash basin ball tap made of brass, chromium plated, with stainless steel filter, articulation and flange. Compact model.

Robinet d'arrêt à sphère en laiton chromé avec filtre en acier inox, articulation et rosace. Modèle compact.



Codice Code	Misura Size Dimensions	€	📦	📦
2522 01510	1/2" x 3/8" Ø10	5,27	20	100

2524

NEW

RUBINETTO A SFERA SOTTOLAVABO IN OTTONE CROMATO CON FILTRO INOX, SNODO E ROSONE. TENUTA O-RING. MODELLO COMPATTO.

Under-wash basin ball tap made of brass, chromium plated, with stainless steel filter, articulation and flange. O-ring seal. Compact model.

Robinet d'arrêt à sphère en laiton chromé avec filtre en acier inox, articulation et rosace. Étanchéité o-ring. Modèle compact.



Codice Code	Misura Size Dimensions	€	📦	📦
2524 01510	1/2" x 3/8" Ø10	4,82	20	100

2500

RUBINETTO A SFERA SOTTOLAVABO IN OTTONE CROMATO, CON FILTRO INOX, DADO E ROSONE.

Under-wash basin ball tap made of brass, chromium plated, with stainless steel filter, nut and flange.

Robinet d'arrêt à sphère en laiton chromé avec filtre en acier inox, écrou et rosace.



Codice Code	Misura Size Dimensions	€		
2500 01510	1/2" x 3/8" Ø10	4,27	20	100

2501

RUBINETTO A SFERA SOTTOLAVABO IN OTTONE CROMATO, CON FILTRO INOX, CON ROSONE, SENZA DADO.

Under-wash basin ball tap made of brass, chromium plated, with stainless steel filter, with flange, without nut.

Robinet d'arrêt à sphère en laiton chromé avec filtre en acier inox, avec rosace, sans écrou.



Codice Code	Misura Size Dimensions	€		
2501 01510	1/2" x 3/8"	3,75	20	100

040F

RUBINETTO A SFERA A SQUADRA 10x1/2" E 15x1/2", CROMATO, CON ROSONE E CON DADO.

Angle ball cock 10x1/2" and 15x1/2" made of brass, chromium plated, with nut and flange.

Robinet à sphère équerre 10x1/2" et 15x1/2", chromé avec rosace et écrou.



Codice Code	Misura Size Dimensions	€		
040F 01510	1/2" x 3/8" Ø10	3,44	2	128

045F

RUBINETTO A SFERA A SQUADRA 10x1/2" E 15x1/2", CROMATO, CON ROSONE, SENZA DADO.

Angle ball cock 10x1/2" and 15x1/2" made of brass, chromium plated, with flange, without nut.

Robinet à sphère équerre 10x1/2" et 15x1/2", chromé avec rosace, sans écrou.



Codice Code	Misura Size Dimensions	€		
045F 01510	1/2" x 3/8"	2,96	2	128
045F 01515	1/2" x 1/2"	3,08	2	128

RUBINETTI SOTTOLAVABO A VITONE

Under-wash headwork tap

Robinets d'arrêt avec tête pour lavabo

RUBINETTO A VITONE SOTTOLAVABO IN OTTONE STAMPATO E CROMATO.

- VITONE CON DOPPIO O-RING DI TENUTA
- GUARNIZIONE DI CHIUSURA IN GOMMA NBR;
- LEVA IN PLASTICA;
- ROSONE IN ACCIAIO INOX.
- FILETTATURE SECONDO ISO 228/1;
- LIMITI DI PRESSIONE 10 BAR (PN 10)
- LIMITI DI TEMPERATURA -10 +100 °C

Under-wash basin headwork tap made of forged brass and chrome plated.

- *Headwork with double O-ring seal;*
- *NBR rubber sealing gasket;*
- *Lever made of plastic.*
- *Inox rosette;*
- *Threads according to ISO 228/1;*
- *Pressure limits 10 bar (PN 10)*
- *Temperature limits -10 +100 °C*

Robinet d'arrêt avec tête en laiton matricé chromé.

- *Tige avec double joint torique;*
- *Joint d'étanchéité en caoutchouc NBR;*
- *Poignée plastique;*
- *Rosace en acier inoxydable*
- *Filetages selon ISO 228/1;*
- *Limites de pression 10 bar (PN 10)*
- *Limites de température -10 +100 °C*

2530

RUBINETTO A VITONE SOTTOLAVABO IN OTTONE CROMATO, CON FILTRO INOX, SNODO E ROSONE.

Under-wash basin headwork tap made of brass, chromium plated, with stainless steel filter, articulation and flange.

Robinet d'arrêt avec tête en laiton chromé avec filtre en acier inox, articulation et rosace.



Codice Code	Misura Size	Dimensions	€	📦	📦
2530 01510	1/2" x 3/8"	Ø10	6,13	20	80

2532

RUBINETTO A VITONE SOTTOLAVABO IN OTTONE CROMATO, CON FILTRO INOX, SNODO E ROSONE. MODELLO COMPATTO.

Under-wash basin headwork tap made of brass, chromium plated, with stainless steel filter, articulation and flange. Compact model.

Robinet d'arrêt avec tête en laiton chromé avec filtre en acier inox, articulation et rosace. Modèle compact.



Codice Code	Misura Size	Dimensions	€	📦	📦
2532 01510	1/2" x 3/8"	Ø10	5,47	20	80

2531

NEW

RUBINETTO A VITONE SOTTOLAVABO IN OTTONE CROMATO, CON FILTRO INOX, SENZA DADO. MODELLO COMPATTO.

Under-wash basin headwork tap made of brass, chromium plated, with stainless steel filter, without nut. Compact model.

Robinet d'arrêt avec tête en laiton chromé avec filtre en acier inox, sans écrou. Modèle compact.



Codice Code	Misura Size	Dimensions	€	📦	📦
2531 01510	1/2" x 3/8"		4,29	25	100

050

RUBINETTO CON VITONE A SQUADRA 10x1/2", CROMATO, CON ROSONE E CON DADO.

Angle headwork cock 10x1/2" made of brass, chromium plated, with nut and flange.

Robinet à équerre avec tête 10x1/2", chromé avec rosace et écrou.



Codice Code	Misura Size Dimensions	€		
050 01510	1/2" x 3/8" Ø10	3,13	1	80

055

RUBINETTO CON VITONE A SQUADRA 10x1/2", CROMATO, CON ROSONE, SENZA DADO.

Angle headwork cock 10x1/2" made of brass, chromium plated, with flange, without nut.

Robinet à équerre avec tête 10x1/2", chromé avec rosace, sans écrou.



Codice Code	Misura Size Dimensions	€		
055 01510	1/2" x 3/8"	2,70	25	100
055 01515	1/2" x 1/2"	2,92	25	100
055 01520	1/2" x 3/4"	3,57	25	100

RUBINETTI COMBINATI A 3 VIE

Under-wash basin tap 3 ways

Robinet d'arrêt 3 voies

4

2550

RUBINETTO COMBINATO 3 VIE CON VALVOLA DI RITEGNO E ATTACCO LAVATRICE. IN OTTONE CROMATO, DADO E ROSONE.

Under-wash basin tap 3 ways with washing machine connection and check valve. Made of brass, chromium plated.

Robinet d'arrêt 3 voies avec clapet anti-retour et connexion pour machine à laver en laiton chromé, écrou et rosace.

PN 10



Codice Code	Misura Size Dimensions	€		
2550 01520	1/2" x 3/4" Ø10	7,92	12	48

2558

RUBINETTO COMBINATO 3 VIE A VITONE CON FILTRO. IN OTTONE CROMATO, DADO E ROSONE.

Under-wash basin filter tap 3 ways with washing machine connection. Made of brass, chromium plated.

Robinet d'arrêt 3 voies avec filtre et connexion pour machine à laver en laiton chromé, écrou et rosace.

PN 10



Codice Code	Misura Size Dimensions	€		
2558 01520	1/2" x 3/4" Ø10	13,50	1	50

RUBINETTI ATTACCO LAVATRICE

Washing machine tap

Robinets pour machine à laver

RUBINETTO A SFERA LAVATRICE IN OTTONE STAMPATO E CROMATO.

- ASTA IN OTTONE MONTATA DALL'INTERNO CONTRO LE MANOMISSIONI E/O L'ESTRAZIONE E ANTISCOPPIO;
- SFERA IN OTTONE DIAMANTATA E CROMATA;
- SEDI IN PTFE;
- LEVA IN METALLO O PLASTICA;
- ROSONE IN ACCIAIO INOX.
- FILETTATURE SECONDO ISO 228/1;
- LIMITI DI PRESSIONE 10 BAR (PN 10)
- LIMITI DI TEMPERATURA -10 +90 °C

Chromium plated washing machine tap made of forged brass and chrome plated.

- Brass stem assembled from inside to avoid tampering, extraction or explosion;
- Brass solid ball with cleaned and chromium plated surface;
- PTFE seats;
- Lever made of plastic.
- Inox rosette;
- Threads according to ISO 228/1;
- Pressure limits 10 bar (PN 10)
- Temperature limits -10 +90 °C

Robinet à sphère chromé pour machines à laver en laiton matricé chromé.

- Tige en laiton montée de l'intérieur contre les altérations et/ou l'extraction et anti éclat;
- Sphère diamantée et chromée;
- Sièges en PTFE;
- Poignée plastique
- Rosace en acier inoxydable
- Filetages selon ISO 228/1;
- Limites de pression 10 bar (PN 10)
- Limites de température -10 +90 °C



LEVETTA CROMATA IN METALLO.
Metal chromium plated handle.
Poignée en métal chromée.

2453

RUBINETTO A SFERA CROMATO PER LAVATRICE, M/M ISO 228, CON LEVETTA CROMATA IN METALLO E ROSONE. MODELLO PESANTE.

Chromium plated washing machine tap with metal chromium plated handle and rosette. Heavy model.

Robinet à sphère chromé pour machines à laver, M/M ISO 228, avec poignée en métal chromée et rosace. Modèle lourd.



Codice Code	Misura Size Dimensions	€	☐	📦
2453 01520	1/2" x 3/4"	4,42	25	100

2450

RUBINETTO A SFERA CROMATO PER LAVATRICE, M/M ISO 228, CON LEVETTA CROMATA IN METALLO E ROSONE.

Chromium plated washing machine tap with metal chromium plated handle and rosette.

Robinet à sphère chromé pour machines à laver, M/M ISO 228, avec poignée en métal chromée et rosace.



Codice Code	Misura Size Dimensions	€	☐	📦
2450 01020	3/8" x 3/4"	4,47	25	100
2450 01515	1/2" x 1/2"	4,18	25	100
2450 01520	1/2" x 3/4"	4,38	25	100

2470

RUBINETTO A SFERA CROMATO PER LAVATRICE, SILVER, CON LEVETTA CROMATA IN METALLO E ROSONE.

Chromium plated washing machine tap SILVER, with metal chromium plated handle and rosette.

Robinet à sphère chromé pour machines à laver, SILVER, avec poignée en métal chromée et rosace.



Codice Code	Misura Size Dimensions	€	☐	📦
2470 01020	3/8" x 3/4"	5,13	20	80
2470 01520	1/2" x 3/4"	5,12	20	80

2490

RUBINETTO CROMATO A VITONE PER LAVATRICE, SILVER CON MANIGLIA CROMATA IN PLASTICA.

Chrome-plated headwork tap for washing machine with plastic handle

Robinet de machine à laver chromé avec tête et poignée en plastique



Codice Code	Misura Size Dimensions	€	☐	📦
2490 01520	M 1/2" x M 3/4" x F 1/2"	4,75	25	100

VALVOLE ED ACCESSORI PER CORPI SCALDANTI

Heating valves and accessories

Vannes et accessoires pour corps chauffant



TESTE TERMOSTATICHE

Thermostatic head Installation tête thermostatique

VALVOLE H

H-valves Vannes H

TESTE TERMOSTATICHE

Thermostatic head

Tête thermostatique

CARATTERISTICHE TECNICHE TESTE TERMOSTATICHE THERMOSTATIC HEAD GENERAL FEATURES CARACTÉRISTIQUES TECHNIQUES TÊTE THERMOSTATIQUE

ISTERESI <i>Hysteresis</i> <i>Hystérésis</i>	0.60 K
PRESS. MAX. DI ESERCIZIO <i>Max. working pressure</i> <i>Pression maximale d'exercice</i>	10 bar
PRESS. MAX. DIFFERENZIALE <i>Max. differential pressure</i> <i>Pression maximale différentielle</i>	1.0 bar
TEMP. MAX. DEL FLUIDO <i>Max. fluid temperature</i> <i>Température max. du fluide</i>	110 °C
INFLUENZA DELLA TEMPERATURA DEL FLUIDO <i>Influence of the fluid temperature</i> <i>Influence de la température du fluide</i>	0.45 K
INFLUENZA DELLA PRESSIONE DIFFERENZIALE <i>Influence of differential pressure</i> <i>Influence de la pression différentielle</i>	0.60 K
CAMPO DI REGOLAZIONE <i>Regulation field</i> <i>Aire de réglage</i>	7 °C - 28 °C
TEMPO DI RISPOSTA <i>Response time</i> <i>Temps de réponse</i>	25 min.
PORTATA NOMINALE <i>Nominal flow rate</i> <i>Débit nominal</i>	190 l/h

CARATTERISTICHE TECNICHE 4 TTE 4 TTE GENERAL FEATURES CARACTÉRISTIQUES TECHNIQUES 4 TTE

TENSIONE DI ALIMENTAZIONE <i>Supply voltage</i> <i>Tension d'alimentation</i>	2x 1,5 V LR6/Mignon/AA
ASSORBIMENTO DI CORRENTE <i>Current absorption</i> <i>Absorption de courant</i>	100 mA (max)
DURATA DELLA BATTERIA <i>Battery life</i> <i>Vie de la batterie</i>	3 anni (+/-)
GRADO DI PROTEZIONE <i>Degree of protection</i> <i>Degré de protection</i>	Ip20
TEMPERATURA AMBIENTE <i>Ambient temperature</i> <i>Température ambiante</i>	da 0 a 50 °C
TEMPERATURA SUPERFICIALE (AL RADIATORE) <i>Surface temperature (at the radiator)</i> <i>Température de surface (au radiateur)</i>	90 °C
COLLEGAMENTO <i>Connection</i> <i>Connexion</i>	M30 x 1,5 mm
CORSA LINEARE <i>Linear stroke</i> <i>Course linéaire</i>	4,3 mm
PESO (BATTERIE INCLUSE) <i>Weight (batteries included)</i> <i>Poids (batteries incluses)</i>	180 g
DIMENSIONI <i>Size</i> <i>Dimensions</i>	60 x 54 x 103 mm

1TR

TESTA TERMOSTATICA CON SENSORE A LIQUIDO.

Thermostatic head with liquid sensor.

Tête thermostatique avec capteur liquide.



Codice Code	Misura Size Dimensions	€	📦	📦
1TR	M30 x 1,5	7,27	1	50

1TS

TESTA TERMOSTATICA CON SENSORE A LIQUIDO E BLOCCO DELLA TEMPERATURA. MODELLO COMPATTO.

Thermostatic head with liquid sensor and temperature lock. Compact model.

Tête thermostatique avec capteur liquide et le block de température. Modèle compact.



Codice Code	Misura Size Dimensions	€	📦	📦
1TS	M30 x 1,5	6,17	1	100

1TT

TESTA TERMOSTATICA CON SENSORE A LIQUIDO E BLOCCO DELLA TEMPERATURA.

Thermostatic head with liquid sensor and temperature lock.

Tête thermostatique avec capteur liquide et le block de température.



Codice Code	Misura Size Dimensions	€	📦	📦
1TT	M30 x 1,5	8,89	1	66

4 TTE

TESTA TERMOSTATICA ELETTRONICA.

Electronic thermostatic head.

Tête thermostatique électronique.



Codice Code	Misura Size Dimensions	€
4 TTE	M 30 x 1,5	29,07

COD 10T

ADATTATORE PER TESTA TERMOSTATICA IN OTTONE

Brass adaptor for thermostatic head

Adaptateur pour tête thermostatique



Codice Code	Misura Size Dimensions	€	📦	📦
COD 10T	M 20 x 1 / M 30 x 1,5	2,11	20	500

GAF 1TT

GHIERA ANTIFURTO PER TESTA TERMOSTATICA.

Anti theft device for thermostatic head.

Dispositif anti-vol pour tête thermostatique.



Codice Code	Misura Size Dimensions	€	📦	📦
GAF 1TT	M 30 x 1,5	0,70	100	500

VALVOLE H MODELLO EXPORT

H-valves export type

Vannes H modèle export

VALVOLA AD "H" IN OTTONE BITUBO IN OTTONE STAMPATO E SABBBIATO.

- ASTA IN OTTONE MONTATA DALL'INTERNO CONTRO LE MANOMISSIONI E/O L'ESTRAZIONE E ANTI SCOPPIO
- TENUTA O-RINGS EPDM
- SEDI IN PTFE
- FILETTATURE SECONDO UNI ISO 228/1
- LIMITI DI PRESSIONE 10 BAR (PN 10)
- LIMITI DI TEMPERATURA -20 +110 °C

Double pipe "H" valve in forged and sandblasted brass.

- Brass rod mounted from the inside against tampering and / or extraction and anti-burst.
- EPDM O-ring seal
- PTFE seats
- Threads according to UNI ISO 228/1
- Pressure limits 10 bar (PN 10)
- Temperature limits -20 +110 °C

Vanne double tube "H" en laiton forgé et sablé.

- Tige en laiton montée de l'intérieur contre les manipulations et / ou l'extraction et anti-éclatement.
- Joint torique EPDM
- Sièges PTFE
- Filetages selon UNI ISO 228/1
- Limites de pression 10 bar (PN 10)
- Limites de température -20 +110 °C

345CP 1/2"

VALVOLA AD H MODELLO EXPORT, DIRITTA BITUBO 1/2M.

Straight H control valve export type for double pipe system 1/2M.

Vannes modèle H-export, droite tuyau systèmes 1/2M.



Codice Code	Misura Size Dimensions	€	📦	📦
345CP 015	3/4" EUROCONO x 1/2" M	10,70	6	60

345CP 3/4"

VALVOLA AD H MODELLO EXPORT, DIRITTA BITUBO 3/4F.

Straight H control valve export type for double pipe system 3/4F.

Vannes modèle H-export, droite tuyau systèmes 3/4F.



Codice Code	Misura Size Dimensions	€	📦	📦
345CP 020	3/4" EUROCONO x 3/4" F	7,71	6	60

346CP 1/2"

VALVOLA AD H MODELLO EXPORT, ANGOLO BITUBO 1/2M.

Angle H control valve export type for double pipe system 1/2M.

Vannes modèle H-export, équerre tuyau systèmes 1/2M.



Codice Code	Misura Size Dimensions	€	📦	📦
346CP 015	3/4" EUROCONO x 1/2" M	10,45	6	60

346CP 3/4"

VALVOLA AD H MODELLO EXPORT, ANGOLO BITUBO 3/4F.

Angle H control valve export type for double pipe system 3/4F.

Vannes modèle H-export, équerre tuyau systèmes 3/4F.



Codice Code	Misura Size Dimensions	€	📦	📦
346CP 020	3/4" EUROCONO x 3/4" F	8,06	6	60

9100

ADATTATORE PER TUBO RAME. FINITURA NICHELATA.

Adapter for copper pipe type.
Nickel finishing.

Raccord à compression avec joint d'étanchéité
en caoutchouc pour tube cuivre.
Finition nickelé.

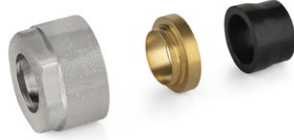

Codice Code	Misura Size Dimensions	Per tubo For pipe Pour tube	€	📦	📦
9100 12 020	Ø 12 x 3/4"	Ø 12 mm	1,87	60	300
9100 14 020	Ø 14 x 3/4"	Ø 14 mm	1,87	60	300
9100 15 020	Ø 15 x 3/4"	Ø 15 mm	1,87	60	300

9200

ADATTATORE A COMPRESSIONE CON TENUTA O-RING E ANELLO PTFE PER TUBO PEX E MULTISTRATO. FINITURA NICHELATA.

Adapter for PEX/AL-PEX. Nickel finishing.

Raccord à compression avec O-ring et bague en PTFE pour tube PEX et multi-couche. Finition nickelé.



Codice Code	Misura Size Dimensions	Per tubo For pipe Pour tube	€	📦	📦
9200 16 12 020	16/12 x 3/4"	16 x 2	1,84	60	300
9200 16 13 020	16/13 x 3/4"	16 x 1,5	1,84	60	300
9200 20 16 020	20/16 x 3/4"	20 x 2	2,50	60	300

COD345

ADATTATORE 3/4-1/2 PER VALVOLA AD H. TENUTA O-RING.

Tail 3/4-1/2 for H valve.
O-ring sealing.

Queue 3/4-1/2 pour soupape de H.
Etanchéité avec O-Ring.



Codice Code	Misura Size Dimensions	€
COD345 015	3/4" x 1/2"	1,49



VALVOLE H TERMOSTATIZZABILE

Thermostatic *H-valves*

Vannes *H* thermostatisable

VALVOLA AD "H" IN OTTONE BITUBO IN OTTONE STAMPATO E SABBIATO.

- VITONE TERMOSTATIZZABILE
- DETENTORE MICROMETRICO
- CAPPUCCIO DI PROTEZIONE IN PLASTICA
- GUARNIZIONI DI TENUTA EPDM
- FILETTATURE SECONDO UNI ISO 228/1
- LIMITI DI PRESSIONE 10 BAR (PN 10)
- LIMITI DI TEMPERATURA -20 +100 °C

Double pipe "H" valve in forged and sandblasted brass.

- Thermostatic valve
- Micrometric lockshield
- Plastic protective cap
- EPDM seals
- Threads according to UNI ISO 228/1
- Pressure limits 10 bar (PN 10)
- Temperature limits -20 +100 °C

Vanne double tube "H" en laiton forgé et sablé.

- Vanne thermostatique
- Coude de réglage micrométrique
- Capuchon de protection en plastique
- Joints EPDM
- Filetages selon UNI ISO 228/1
- Limites de pression 10 bar (PN 10)
- Limites de température -20 +100 °C

343CP 1/2"

VALVOLA AD H TERMOSTATIZZABILE A SQUADRA. FINITURA NICHELATA.

Angle H valve thermostatic. Nickel finishing.

Vannes thermostatisable modèle H, équerre. Finition nickelé.

PASSO 50 MM
Pitch 50mm
E.A. 50mm



Codice Code	Misura Size	Dimensions	€	1	40
343CP 015	1/2"	con raccordi/with fittings/avec raccords	23,53	1	40

343CP 3/4"

VALVOLA AD H TERMOSTATIZZABILE A SQUADRA. FINITURA NICHELATA.

Angle H valve thermostatic. Nickel finishing.

Vannes thermostatisable modèle H, équerre. Finition nickelé.

PASSO 50 MM
Pitch 50mm
E.A. 50mm



Codice Code	Misura Size	Dimensions	€	1	40
343CP 020	3/4"	senza raccordi/without fittings/sans raccords	20,43	1	40

344CP 1/2"

VALVOLA AD H TERMOSTATIZZABILE DIRITTA. FINITURA NICHELATA.

Straight H valve thermostatic. Nickel finishing.

Vannes thermostatisable modèle H, droite. Finition nickelé.

PASSO 50 MM
Pitch 50mm
E.A. 50mm



Codice Code	Misura Size	Dimensions	€	1	40
344CP 015	1/2"	con raccordi/with fittings/avec raccords	23,53	1	40

344CP 3/4"

VALVOLA AD H TERMOSTATIZZABILE DIRITTA. FINITURA NICHELATA.

Straight H valve thermostatic. Nickel finishing.

Vannes thermostatisable modèle H, droite. Finition nickelé.

PASSO 50 MM
Pitch 50mm
E.A. 50mm



Codice Code	Misura Size	Dimensions	€	1	40
344CP 020	3/4"	senza raccordi/without fittings/sans raccords	20,43	1	40

9100

ADATTATORE PER TUBO RAME. FINITURA NICHELATA.

Adapter for copper pipe type.
Nickel finishing.

Raccord à compression avec joint d'étanchéité
en caoutchouc pour tube cuivre.
Finition nickelé.



Codice Code	Misura Size Dimensions	Per tubo For pipe Pour tube	€	📦	📦
9100 12 020	Ø 12 x 3/4"	Ø 12 mm	1,87	60	300
9100 14 020	Ø 14 x 3/4"	Ø 14 mm	1,87	60	300
9100 15 020	Ø 15 x 3/4"	Ø 15 mm	1,87	60	300

9200

ADATTATORE A COMPRESSIONE CON TENUTA O-RING E ANELLO PTFE PER TUBO PEX E MULTISTRATO. FINITURA NICHELATA.

Adapter for PEX/AL-PEX. Nickel finishing.

Raccord à compression avec O-ring et bague en PTFE pour tube PEX et multi-couche. Finition nickelé.



Codice Code	Misura Size Dimensions	Per tubo For pipe Pour tube	€	📦	📦
9200 16 12 020	16/12 x 3/4"	16 x 2	1,84	60	300
9200 16 13 020	16/13 x 3/4"	16 x 1,5	1,84	60	300
9200 20 16 020	20/16 x 3/4"	20 x 2	2,50	60	300

COD340

ADATTATORE 3/4-1/2 PER VALVOLA AD H.

Tail 3/4-1/2 for H valve.

Queue 3/4-1/2 pour soupape de H.



Codice Code	Misura Size Dimensions	€
COD340 015	3/4" x 1/2"	1,49



5

VALVOLE D'ARREDO

Design valves

Vannes décoratif

VALVOLE D'ARREDO

Design valves Vannes décoratif

ADATTATORI

Adapters Raccords

VALVOLE D'ARREDO MODELLO EXPORT

Design valves export type Vannes décoratif modèle export

KIT COPRI TUBO

Tube cover set Kit de couvre-tuyaux

SCALDASALVIETTE

Towel Sècheserviettes

VALVOLE H TERMOSTATIZZABILE D'ARREDO

Thermostatic H-valves Vannes H thermostatisable

VALVOLE TERMOSTATIZZABILE MONOTUBO

Thermostatic valves monotube Vannes thermostatisable monotube



VALVOLE D'ARREDO **TONDE** FINITURA CROMO

Round design valves chrome finishing

Vannes décoratif rond finition chromée

KIT TERMOARREDO.

- ATTUATORE CON SENSORE A LIQUIDO
- VALVOLE IN OTTONE CROMATO
- CON VITONE TERMOSTATICO O MANUALE
- CAPPUCCIO DI PROTEZIONE IN PLASTICA
- FILETTATURE SECONDO UNI ISO 228/1
- LIMITI DI PRESSIONE 10 BAR (PN 10)
- LIMITI DI TEMPERATURA -20 +110 °C

Radiator kit.

- Liquid sensor actuator
- Valves in chromed brass
- Valves with thermostatic or manual core
- Plastic protective cap
- Threads according to UNI ISO 228/1
- Pressure limits 10 bar (PN 10)
- Temperature limits -20 +110 °C

Kit radiateur.

- Actionneur de capteur de liquide
- Vannes en laiton chromé
- Vannes à vis thermostatique ou manuelle
- Capuchon de protection en plastique
- Filetages selon UNI ISO 228/1
- Limites de pression 10 bar (PN 10)
- Limites de température -20 +110 °C

2TT CC

TESTA TERMOSTATICA CON SENSORE A LIQUIDO.

Thermostatic head with liquid sensor.

Tête thermostatique avec capteur liquide.



Codice Code	Misura Size Dimensions	€
2TT CC	M 30 x 1,5	12,21

100TA

VALVOLA D'ARREDO A SQUADRA TERMOSTATIZZABILE ATTACCO A COMPRESSIONE. FINITURA CROMO.

Angle thermostatic radiator design valve compression end. Chrome finishing.

Robinet de radiateur décoratif à équerre thermostatizable, connexion à compression. Finition chromée.



Codice Code	Misura Size Dimensions	€
100TA 015	1/2" x 1/2"	14,87

100TAK

KIT VALVOLE D'ARREDO A SQUADRA TERMOSTATIZZABILE ATTACCO A COMPRESSIONE. FINITURA CROMO.

Kit angle thermostatic radiator design valves compression end. Chrome finishing.

Set robinets de radiateur décoratif à équerre thermostatizable, connexion à compression. Finition chromée.



Codice Code	Misura Size Dimensions	€
100TAK 015	1/2" x 1/2"	30,49

100KCR - 100KCM

KIT VALVOLE D'ARREDO A SQUADRA TERMOSTATIZZABILE ATTACCO A COMPRESSIONE. FINITURA CROMO.

Kit angle thermostatic radiator design valves compression end. Chrome finishing.

Set robinets de radiateur décoratif à équerre thermostatizable, connexion à compression. Finition chromée.



Codice Code	Misura Size Dimensions	Tubo pipe tube	€
100KC 015 R 12	1/2" x 1/2" - 9100TA incluso/included	Ø 12	47,22
100KC 015 R 14	1/2" x 1/2" - 9100TA incluso/included	Ø 14	47,22
100KC 015 R 15	1/2" x 1/2" - 9100TA incluso/included	Ø 15	47,22
100KC 015 M 16 12	1/2" x 1/2" - 9200TA incluso/included	16 x 2	47,42

130TA S

VALVOLE D'ARREDO A SQUADRA TERMOSTATIZZABILE ATTACCO A COMPRESSIONE. FINITURA CROMO.

Angle thermostatic radiator design valves compression end. Chrome finishing.

Robinets de radiateur décoratif à équerre thermostatizable, connexion à compression. Finition chromée.



SINISTRA
Left
Gauche

Codice Code	Misura Size Dimensions	€
130TA 015 S	1/2" x 1/2" sinistra - left - gauche	15,00

130TA D

VALVOLE D'ARREDO A SQUADRA TERMOSTATIZZABILE ATTACCO A COMPRESSIONE. FINITURA CROMO.

Angle thermostatic radiator design valves compression end. Chrome finishing.

Robinets de radiateur décoratif à équerre thermostatizable, connexion à compression. Finition chromée.



DESTRA
Right
Droite

Codice Code	Misura Size Dimensions	€
130TA 015 D	1/2" x 1/2" destra - right - droite	15,00

130TA

VALVOLE D'ARREDO A SQUADRA TERMOSTATIZZABILE ATTACCO A COMPRESSIONE. FINITURA CROMO. VALVOLA TERMOSTATIZZABILE A SINISTRA.

Angle thermostatic radiator design valves compression end. Chrome finishing. Thermostatically controlled valve to the left.

Robinets de radiateur décoratif à équerre thermostatizable, connexion à compression. Finition chromée. Commande thermostatique vanne à la gauche.



> SINISTRA
Left
Gauche

Codice Code	Misura Size Dimensions	€
130TA 015	1/2" x 1/2" Coppia - Pair - Couple	33,61

135TA

VALVOLE D'ARREDO A SQUADRA TERMOSTATIZZABILE ATTACCO A COMPRESSIONE. FINITURA CROMO. VALVOLA TERMOSTATIZZABILE A DESTRA.

Angle thermostatic radiator design valves compression end. Chrome finishing. Thermostatically controlled valve to the right.

Robinets de radiateur décoratif à équerre thermostatizable, connexion à compression. Finition chromée. Commande thermostatique robinet vers la droite.



DESTRA >
Right
Droite

Codice Code	Misura Size Dimensions	€
135TA 015	1/2" x 1/2" Coppia - Pair - Couple	33,61

130KCR - 130KCM

KIT VALVOLE D'ARREDO A SQUADRA TERMOSTATIZZABILE ATTACCO A COMPRESSIONE. FINITURA CROMO.

Kit angle thermostatic radiator design valves compression end. Chrome finishing.

Set robinets de radiateur décoratif à équerre thermostatizable, connexion à compression. Finition chromée.

9100TA



9200TA



> SINISTRA
Left
Gauche

Codice Code	Misura Size Dimensions	Tubo pipe tube	€
130KC 015 R 12	1/2" x 1/2" - 9100TA incluso/included	Ø 12	50,34
130KC 015 R 14	1/2" x 1/2" - 9100TA incluso/included	Ø 14	50,34
130KC 015 R 15	1/2" x 1/2" - 9100TA incluso/included	Ø 15	50,34
130KC 015 M 16 12	1/2" x 1/2" - 9200TA incluso/included	16 x 2	50,54

135KCR - 135KCM

KIT VALVOLE D'ARREDO A SQUADRA TERMOSTATIZZABILE ATTACCO A COMPRESSIONE. FINITURA CROMO.

Kit angle thermostatic radiator design valves compression end. Chrome finishing.

Set robinets de radiateur décoratif à équerre thermostatizable, connexion à compression. Finition chromée.

9100TA



9200TA



DESTRA >
Right
Droite

Codice Code	Misura Size Dimensions	Tubo pipe tube	€
135KC 015 R 12	1/2" x 1/2" - 9100TA incluso/included	Ø 12	50,34
135KC 015 R 14	1/2" x 1/2" - 9100TA incluso/included	Ø 14	50,34
135KC 015 R 15	1/2" x 1/2" - 9100TA incluso/included	Ø 15	50,34
135KC 015 M 16 12	1/2" x 1/2" - 9200TA incluso/included	16 x 2	50,54

200TA

VALVOLA D'ARREDO A SQUADRA ATTACCO A COMPRESSIONE. FINITURA CROMO.

Angle radiator design valve compression end. Chrome finishing.

Robinet de radiateur décoratif à équerre, connexion à compression. Finition chromée.



Codice	Code	Misura	Size	Dimensions	€
200TA	015			1/2" x 1/2"	13,29

230TA S

VALVOLA D'ARREDO A SQUADRA ATTACCO A COMPRESSIONE. FINITURA CROMO.

Angle radiator design valve compression end. Chrome finishing.

Robinet de radiateur décoratif à équerre, connexion à compression. Finition chromée.

230TA S
SINISTRA
Left
Gauche



230TA D
DESTRA
Right
Droite

Codice	Code	Misura	Size	Dimensions	€
230TA	015 S			1/2" x 1/2" sinistra - left - gauche	15,00
230TA	015 D			1/2" x 1/2" destra - right - droite	15,00

200KC

KIT VALVOLE D'ARREDO A SQUADRA ATTACCO A COMPRESSIONE. FINITURA CROMO.

Kit angle radiator design valves compression end. Chrome finishing.

Set robinets de radiateur décoratif à équerre, connexion à compression. Finition chromée.



Codice	Code	Misura	Size	Dimensions	€
200KC	015			1/2" x 1/2" Coppia - Pair - Couple	30,98

230TA

KIT VALVOLE D'ARREDO A SQUADRA ATTACCO A COMPRESSIONE. FINITURA CROMO.

Kit angle radiator design valves compression end. Chrome finishing.

Set robinets de radiateur décoratif à équerre, connexion à compression. Finition chromée.



Codice	Code	Misura	Size	Dimensions	€
230TA	015			1/2" x 1/2" Coppia - Pair - Couple	33,85

200KCR - 200KCM

KIT VALVOLE D'ARREDO A SQUADRA ATTACCO A COMPRESSIONE. FINITURA CROMO.

Kit angle radiator design valves compression end. Chrome finishing.

Set robinets de radiateur décoratif à équerre, connexion à compression. Finition chromée.



Codice	Code	Misura	Size	Dimensions	Tubo pipe tube	€
200KC	015 R 12			1/2" x 1/2" - 9100TA incluso/included	Ø 12	36,48
200KC	015 R 14			1/2" x 1/2" - 9100TA incluso/included	Ø 14	36,48
200KC	015 R 15			1/2" x 1/2" - 9100TA incluso/included	Ø 15	36,48
200KC	015 M 16 12			1/2" x 1/2" - 9200TA incluso/included	16 x 2	36,68

230KCR - 230KCM

KIT VALVOLE D'ARREDO A SQUADRA ATTACCO A COMPRESSIONE. FINITURA CROMO.

Kit angle radiator design valves compression end. Chrome finishing.

Set robinets de radiateur décoratif à équerre, connexion à compression. Finition chromée.



Codice	Code	Misura	Size	Dimensions	Tubo pipe tube	€
230KC	015 R 12			1/2" x 1/2" - 9100TA incluso/included	Ø 12	39,35
230KC	015 R 14			1/2" x 1/2" - 9100TA incluso/included	Ø 14	39,35
230KC	015 R 15			1/2" x 1/2" - 9100TA incluso/included	Ø 15	39,35
230KC	015 M 16 12			1/2" x 1/2" - 9200TA incluso/included	16 x 2	39,55

VALVOLE D'ARREDO TONDE FINITURA BIANCA

Round design valves white finishing

Vannes décoratif rond finition blanc

KIT TERMOARREDO.

- ATTUATORE CON SENSORE A LIQUIDO
- VALVOLE IN OTTONE VERNICIATO RAL9016
- CON VITONE TERMOSTATICO O MANUALE
- CAPPUCCIO DI PROTEZIONE IN PLASTICA
- FILETTATURE SECONDO UNI ISO 228/1
- LIMITI DI PRESSIONE 10 BAR (PN 10)
- LIMITI DI TEMPERATURA -20 +110 °C

Radiator kit.

- Liquid sensor actuator
- Valves in brass painted RAL9016
- Valves with thermostatic or manual core
- Plastic protective cap
- Threads according to UNI ISO 228/1
- Pressure limits 10 bar (PN 10)
- Temperature limits -20 +110 °C

Kit radiateur.

- Actionneur de capteur de liquide
- Vannes en laiton peint RAL9016
- Vannes à vis thermostatique ou manuelle
- Capuchon de protection en plastique
- Filetages selon UNI ISO 228/1
- Limites de pression 10 bar (PN 10)
- Limites de température -20 +110 °C

2TT BB

TESTA TERMOSTATICA CON SENSORE A LIQUIDO. FINITURA BIANCA.

Thermostatic head with liquid sensor. White finishing.

Tête thermostatique avec capteur liquide. Finition blanc.



Codice Code	Misura Size Dimensions	€
2TT BB	M 30 x 1,5	12,78

100TB

VALVOLA D'ARREDO A SQUADRA TERMOSTATIZZABILE ATTACCO A COMPRESIONE. FINITURA BIANCA E CROMO.

Angle thermostatic radiator design valve compression end. White and chrome finishing.

Robinet de radiateur décoratif à équerre thermostatizable, connexion à compression. Finition blanc-chromée.



Codice Code	Misura Size Dimensions	€
100TB 015	1/2" x 1/2"	15,00

100TBK

KIT VALVOLE D'ARREDO A SQUADRA TERMOSTATIZZABILE ATTACCO A COMPRESIONE. FINITURA BIANCA E CROMO.

Kit angle thermostatic radiator design valves compression end. White and chrome finishing.

Set robinets de radiateur décoratif à équerre thermostatizable, connexion à compression. Finition blanc-chromée.



Codice Code	Misura Size Dimensions	€
100TBK 015	1/2" x 1/2"	30,78

100KBR - 100KBM

KIT VALVOLE D'ARREDO A SQUADRA TERMOSTATIZZABILE ATTACCO A COMPRESIONE. FINITURA BIANCA E CROMO.

Kit angle thermostatic radiator design valves compression end. White and chrome finishing.

Set robinets de radiateur décoratif à équerre thermostatizable, connexion à compression. Finition blanc-chromée.



Codice Code	Misura Size Dimensions	Tubo pipe tube	€
100KB 015 R 12	1/2" x 1/2" - 9100TA incluso/included	Ø 12	47,51
100KB 015 R 14	1/2" x 1/2" - 9100TA incluso/included	Ø 14	47,51
100KB 015 R 15	1/2" x 1/2" - 9100TA incluso/included	Ø 15	47,51
100KB 015 M 16 12	1/2" x 1/2" - 9200TA incluso/included	16 x 2	47,71

130TB S

VALVOLE D'ARREDO A SQUADRA TERMOSTATIZZABILE
ATTACCO A COMPRESSIONE. FINITURA BIANCA E CROMO.

*Angle thermostatic radiator design valves compression end.
White and chrome finishing.*

*Robinets de radiateur décoratif à
équerre thermostatizable,
connexion à compression.
Finition blanc-chromée.*



SINISTRA
Left
Gauche

Codice	Code	Misura	Size	Dimensions	€
130TB	015 S		1/2" x 1/2"	sinistra - left - gauche	19,68

130TB D

VALVOLE D'ARREDO A SQUADRA TERMOSTATIZZABILE
ATTACCO A COMPRESSIONE. FINITURA BIANCA E CROMO.

*Angle thermostatic radiator design valves compression end.
White and chrome finishing.*

*Robinets de radiateur décoratif à
équerre thermostatizable,
connexion à compression.
Finition blanc-chromée.*



DESTRA
Right
Droite

Codice	Code	Misura	Size	Dimensions	€
130TB	015 D		1/2" x 1/2"	destra - right - droite	19,68

130TB

VALVOLE D'ARREDO A SQUADRA TERMOSTATIZZABILE
ATTACCO A COMPRESSIONE. FINITURA BIANCA
E CROMO. VALVOLA TERMOSTATIZZABILE A SINISTRA.

*Angle thermostatic radiator design valves compression end.
White and chrome finishing. Thermostatically controlled valve to the left.*

*Robinets de radiateur décoratif à
équerre thermostatizable,
connexion à compression.
Finition blanc-chromée.
Commande thermostatique
vanne à la gauche.*



> SINISTRA
Left
Gauche

Codice	Code	Misura	Size	Dimensions	€
130TB	015		1/2" x 1/2"	Coppia - Pair - Couple	42,41

135TB

VALVOLE D'ARREDO A SQUADRA TERMOSTATIZZABILE
ATTACCO A COMPRESSIONE. FINITURA BIANCA E
CROMO. VALVOLA TERMOSTATIZZABILE A DESTRA.

*Angle thermostatic radiator design valves compression end.
White and chrome finishing. Thermostatically controlled valve to the right.*

*Robinets de radiateur décoratif à
équerre thermostatizable,
connexion à compression.
Finition blanc-chromée.
Commande thermostatique
robinet vers la droite.*



DESTRA >
Right
Droite

Codice	Code	Misura	Size	Dimensions	€
135TB	015		1/2" x 1/2"	Coppia - Pair - Couple	42,41

130KBR - 130KBM

KIT VALVOLE D'ARREDO A SQUADRA
TERMOSTATIZZABILE ATTACCO A
COMPRESSIONE. FINITURA BIANCA E CROMO.

*Kit angle thermostatic radiator design valves
compression end. White and chrome finishing.*

*Set robinets de radiateur décoratif à équerre
thermostatizable, connexion à compression.
Finition blanc-chromée.*

9100TA **9200TA**



> SINISTRA
Left
Gauche

Codice	Code	Misura	Size	Dimensions	Tubo pipe tube	€
130KB	015 R 12		1/2" x 1/2"	- 9100TA incluso/included	Ø 12	59,14
130KB	015 R 14		1/2" x 1/2"	- 9100TA incluso/included	Ø 14	59,14
130KB	015 R 15		1/2" x 1/2"	- 9100TA incluso/included	Ø 15	59,14
130KB	015 M 16 12		1/2" x 1/2"	- 9200TA incluso/included	16 x 2	59,34

135KBR - 135KBM

KIT VALVOLE D'ARREDO A SQUADRA
TERMOSTATIZZABILE ATTACCO A
COMPRESSIONE. FINITURA BIANCA E CROMO.

*Kit angle thermostatic radiator design valves
compression end. White and chrome finishing.*

*Set robinets de radiateur décoratif à équerre
thermostatizable, connexion à compression.
Finition blanc-chromée.*

9100TA **9200TA**



DESTRA >
Right
Droite

Codice	Code	Misura	Size	Dimensions	Tubo pipe tube	€
135KB	015 R 12		1/2" x 1/2"	- 9100TA incluso/included	Ø 12	59,14
135KB	015 R 14		1/2" x 1/2"	- 9100TA incluso/included	Ø 14	59,14
135KB	015 R 15		1/2" x 1/2"	- 9100TA incluso/included	Ø 15	59,14
135KB	015 M 16 12		1/2" x 1/2"	- 9200TA incluso/included	16 x 2	59,34

200TB

VALVOLA D'ARREDO A SQUADRA ATTACCO A COMPRESSIONE. FINITURA BIANCA E CROMO.

Angle radiator design valve compression end. White and chrome finishing.

Robinet de radiateur décoratif à équerre, connexion à compression. Finition blanc-chromée.



Codice Code	Misura Size Dimensions	€
200TB 015	1/2" x 1/2"	13,42

200KB

KIT VALVOLE D'ARREDO A SQUADRA ATTACCO A COMPRESSIONE. FINITURA BIANCA E CROMO.

Kit angle radiator design valves compression end. White and chrome finishing.

Set robinets de radiateur décoratif à équerre, connexion à compression. Finition blanc-chromée.



Codice Code	Misura Size Dimensions	€
200KB 015	1/2" x 1/2" Coppia - Pair - Couple	31,24

200KBR - 200KBM

KIT VALVOLE D'ARREDO A SQUADRA ATTACCO A COMPRESSIONE. FINITURA BIANCA E CROMO.

Kit angle radiator design valves compression end. White and chrome finishing.

Set robinets de radiateur décoratif à équerre, connexion à compression. Finition blanc-chromée.



Codice Code	Misura Size Dimensions	Tubo pipe tube	€
200KB 015 R 12	1/2" x 1/2" - 9100TA incluso/included	Ø 12	36,74
200KB 015 R 14	1/2" x 1/2" - 9100TA incluso/included	Ø 14	36,74
200KB 015 R 15	1/2" x 1/2" - 9100TA incluso/included	Ø 15	36,74
200KB 015 M 16 12	1/2" x 1/2" - 9200TA incluso/included	16 x 2	36,94

230TB S

VALVOLA D'ARREDO A SQUADRA ATTACCO A COMPRESSIONE. FINITURA BIANCA E CROMO.

Angle radiator design valve compression end. White and chrome finishing.

Robinet de radiateur décoratif à équerre, connexion à compression. Finition blanc-chromée.

230TB S
SINISTRA
Left
Gauche



230TB D

230TB D
DESTRA
Right
Droite



Codice Code	Misura Size Dimensions	€
230TB 015 S	1/2" x 1/2" sinistra - left - gauche	19,12
230TB 015 D	1/2" x 1/2" destra - right - droite	19,12

230TB

KIT VALVOLE D'ARREDO A SQUADRA ATTACCO A COMPRESSIONE. FINITURA BIANCA E CROMO.

Kit angle radiator design valves compression end. White and chrome finishing.

Set robinets de radiateur décoratif à équerre, connexion à compression. Finition blanc-chromée.



Codice Code	Misura Size Dimensions	€
230TB 015	1/2" x 1/2" Coppia - Pair - Couple	42,09

230KBR - 230KBM

KIT VALVOLE D'ARREDO A SQUADRA ATTACCO A COMPRESSIONE. FINITURA BIANCA E CROMO.

Kit angle radiator design valves compression end. White and chrome finishing.

Set robinets de radiateur décoratif à équerre, connexion à compression. Finition blanc-chromée.



Codice Code	Misura Size Dimensions	Tubo pipe tube	€
230KB 015 R 12	1/2" x 1/2" - 9100TA incluso/included	Ø 12	47,59
230KB 015 R 14	1/2" x 1/2" - 9100TA incluso/included	Ø 14	47,59
230KB 015 R 15	1/2" x 1/2" - 9100TA incluso/included	Ø 15	47,59
230KB 015 M 16 12	1/2" x 1/2" - 9200TA incluso/included	16 x 2	47,79

VALVOLE D'ARREDO TONDE FINITURA NERA

Round design valves **black finishing**

Vannes décoratif **rond finition noir**

KIT TERMOARREDO.

- ATTUATORE CON SENSORE A LIQUIDO
- VALVOLE IN OTTONE VERNICIATO RAL9004
- CON VITONE TERMOSTATICO O MANUALE
- CAPPuccio DI PROTEZIONE IN PLASTICA
- FILETTATURE SECONDO UNI ISO 228/1
- LIMITI DI PRESSIONE 10 BAR (PN 10)
- LIMITI DI TEMPERATURA -20 +110 °C

Radiator kit.

- Liquid sensor actuator
- Valves in brass painted RAL9004
- Valves with thermostatic or manual core
- Plastic protective cap
- Threads according to UNI ISO 228/1
- Pressure limits 10 bar (PN 10)
- Temperature limits -20 +110 °C

Kit radiateur.

- Actionneur de capteur de liquide
- Vannes en laiton peint RAL9004
- Vannes à vis thermostatique ou manuelle
- Capuchon de protection en plastique
- Filetages selon UNI ISO 228/1
- Limites de pression 10 bar (PN 10)
- Limites de température -20 +110 °C

2TT NN

TESTA TERMOSTATICA CON SENSORE A LIQUIDO. FINITURA NERA.

Thermostatic head with liquid sensor. Black finishing.

Tête thermostatique avec capteur liquide. Finition noir.



Codice Code	Misura Size Dimensions	€
2TT NN	M 30 x 1,5	12,78

100NN

VALVOLA D'ARREDO A SQUADRA TERMOSTATIZZABILE ATTACCO A COMPRESSIONE. FINITURA NERA.

Angle thermostatic radiator design valve compression end. Black finishing.

Robinet de radiateur décoratif à équerre thermostatizable, connexion à compression. Finition noir.



Codice Code	Misura Size Dimensions	€
100NN 015	1/2" x 1/2"	17,77

100NNK

KIT VALVOLE D'ARREDO A SQUADRA TERMOSTATIZZABILE ATTACCO A COMPRESSIONE. FINITURA NERA.

Kit angle thermostatic radiator design valves compression end. Black finishing.

Set robinets de radiateur décoratif à équerre thermostatizable, connexion à compression. Finition noir.



Codice Code	Misura Size Dimensions	€
100NNK 015	1/2" x 1/2"	38,89

100KNNR - 100KNNM

KIT VALVOLE D'ARREDO A SQUADRA TERMOSTATIZZABILE ATTACCO A COMPRESSIONE. FINITURA NERA.

Kit angle thermostatic radiator design valves compression end. Black finishing.

Set robinets de radiateur décoratif à équerre thermostatizable, connexion à compression. Finition noir.



Codice Code	Misura Size Dimensions	Tubo pipe tube	€
100KNN 015 R 12	1/2" x 1/2" - 9100NN incluso/included	Ø 12	57,87
100KNN 015 R 14	1/2" x 1/2" - 9100NN incluso/included	Ø 14	57,87
100KNN 015 R 15	1/2" x 1/2" - 9100NN incluso/included	Ø 15	57,87
100KNN 015 M 16	1/2" x 1/2" - 9200NN incluso/included	16 x 2	58,61

130NN S

VALVOLE D'ARREDO A SQUADRA TERMOSTATIZZABILE ATTACCO A COMPRESSIONE. FINITURA NERA.

Angle thermostatic radiator design valves compression end. Black finishing.

Robinets de radiateur décoratif à équerre thermostatizable, connexion à compression. Finition noir.



SINISTRA
Left
Gauche

Codice Code	Misura Size Dimensions	€
130NN 015 S	1/2" x 1/2" sinistra - left - gauche	19,68

130NN D

VALVOLE D'ARREDO A SQUADRA TERMOSTATIZZABILE ATTACCO A COMPRESSIONE. FINITURA NERA.

Angle thermostatic radiator design valves compression end. Black finishing.

Robinets de radiateur décoratif à équerre thermostatizable, connexion à compression. Finition noir.



DESTRA
Right
Droite

Codice Code	Misura Size Dimensions	€
130NN 015 D	1/2" x 1/2" destra - right - droite	19,68

130NN

VALVOLE D'ARREDO A SQUADRA TERMOSTATIZZABILE ATTACCO A COMPRESSIONE. FINITURA NERA. VALVOLA TERMOSTATIZZABILE A SINISTRA.

Angle thermostatic radiator design valves compression end. Black finishing. Thermostatically controlled valve to the left.

Robinets de radiateur décoratif à équerre thermostatizable, connexion à compression. Finition noir. Commande thermostatique vanne à la gauche.



> SINISTRA
Left
Gauche

Codice Code	Misura Size Dimensions	€
130NN 015	1/2" x 1/2" Coppia - Pair - Couple	42,97

135NN

VALVOLE D'ARREDO A SQUADRA TERMOSTATIZZABILE ATTACCO A COMPRESSIONE. FINITURA NERA. VALVOLA TERMOSTATIZZABILE A DESTRA.

Angle thermostatic radiator design valves compression end. Black finishing. Thermostatically controlled valve to the right.

Robinets de radiateur décoratif à équerre thermostatizable, connexion à compression. Finition noir. Commande thermostatique vanne à la droite.



DESTRA >
Right
Droite

Codice Code	Misura Size Dimensions	€
135NN 015	1/2" x 1/2" Coppia - Pair - Couple	42,97

130KNNR - 130KNNM

KIT VALVOLE D'ARREDO A SQUADRA TERMOSTATIZZABILE ATTACCO A COMPRESSIONE. FINITURA NERA.

Kit angle thermostatic radiator design valves compression end. Black finishing.

Set robinets de radiateur décoratif à équerre thermostatizable, connexion à compression. Finition noir.

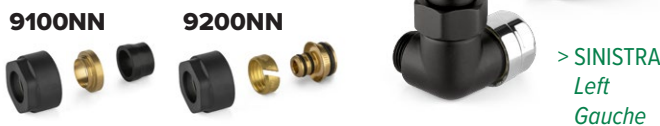

9100NN

9200NN

> SINISTRA
Left
Gauche

Codice Code	Misura Size Dimensions	Tubo pipe tube	€
130KNN 015 R 12	1/2" x 1/2" - 9100NN incluso/included	Ø 12	59,70
130KNN 015 R 14	1/2" x 1/2" - 9100NN incluso/included	Ø 14	59,70
130KNN 015 R 15	1/2" x 1/2" - 9100NN incluso/included	Ø 15	59,70
130KNN 015 M 16 12	1/2" x 1/2" - 9200NN incluso/included	16 x 2	59,90

135KNNR - 135KNNM

KIT VALVOLE D'ARREDO A SQUADRA TERMOSTATIZZABILE ATTACCO A COMPRESSIONE. FINITURA NERA.

Kit angle thermostatic radiator design valves compression end. Black finishing.

Set robinets de radiateur décoratif à équerre thermostatizable, connexion à compression. Finition noir.



9100NN

9200NN

DESTRA >
Right
Droite

Codice Code	Misura Size Dimensions	Tubo pipe tube	€
135KNN 015 R 12	1/2" x 1/2" - 9100NN incluso/included	Ø 12	59,70
135KNN 015 R 14	1/2" x 1/2" - 9100NN incluso/included	Ø 14	59,70
135KNN 015 R 15	1/2" x 1/2" - 9100NN incluso/included	Ø 15	59,70
135KNN 015 M 16 12	1/2" x 1/2" - 9200NN incluso/included	16 x 2	59,90

200NN

VALVOLA D'ARREDO A SQUADRA ATTACCO A COMPRESSIONE. FINITURA NERA.

Angle radiator design valve compression end. Black finishing.

Robinet de radiateur décoratif à équerre, connexion à compression. Finition noir.



Codice Code	Misura Size Dimensions	€
200NN 015	1/2" x 1/2"	18,79

230NN S

VALVOLA D'ARREDO A SQUADRA ATTACCO A COMPRESSIONE. FINITURA NERA.

Angle radiator design valve compression end. Black finishing.

Robinet de radiateur décoratif à équerre, connexion à compression. Finition noir.

230NN S
SINISTRA
Left
Gauche



230NN D
DESTRA
Right
Droite



Codice Code	Misura Size Dimensions	€
230NN 015 S	1/2" x 1/2" sinistra - left - gauche	19,67
230NN 015 D	1/2" x 1/2" destra - right - droite	19,67

200KNN

KIT VALVOLE D'ARREDO A SQUADRA ATTACCO A COMPRESSIONE. FINITURA NERA.

Kit angle radiator design valves compression end. Black finishing.

Set robinets de radiateur décoratif à équerre, connexion à compression. Finition noir.



Codice Code	Misura Size Dimensions	€
200KNN 015	1/2" x 1/2" Coppia - Pair - Couple	41,98

230NN

KIT VALVOLE D'ARREDO A SQUADRA ATTACCO A COMPRESSIONE. FINITURA NERA.

Kit angle radiator design valves compression end. Black finishing.

Set robinets de radiateur décoratif à équerre, connexion à compression. Finition noir.



Codice Code	Misura Size Dimensions	€
230NN 015	1/2" x 1/2" Coppia - Pair - Couple	43,19

200KNNR - 200KNNM

KIT VALVOLE D'ARREDO A SQUADRA ATTACCO A COMPRESSIONE. FINITURA NERA.

Kit angle radiator design valves compression end. Black finishing.

Set robinets de radiateur décoratif à équerre, connexion à compression. Finition noir.

9100NN **9200NN**



Codice Code	Misura Size Dimensions	Tubo pipe tube	€
200KNN 015 R 12	1/2" x 1/2" - 9100NN incluso/included	Ø 12	47,48
200KNN 015 R 14	1/2" x 1/2" - 9100NN incluso/included	Ø 14	47,48
200KNN 015 R 15	1/2" x 1/2" - 9100NN incluso/included	Ø 15	47,48
200KNN 015 M 16 12	1/2" x 1/2" - 9200NN incluso/included	16 x 2	47,68

230KNNR - 230KNNM

KIT VALVOLE D'ARREDO A SQUADRA ATTACCO A COMPRESSIONE. FINITURA NERA.

Kit angle radiator design valves compression end. Black finishing.

Set robinets de radiateur décoratif à équerre, connexion à compression. Finition noir.

9100NN **9200NN**



Codice Code	Misura Size Dimensions	Tubo pipe tube	€
230KNN 015 R 12	1/2" x 1/2" - 9100NN incluso/included	Ø 12	48,69
230KNN 015 R 14	1/2" x 1/2" - 9100NN incluso/included	Ø 14	48,69
230KNN 015 R 15	1/2" x 1/2" - 9100NN incluso/included	Ø 15	48,69
230KNN 015 M 16 12	1/2" x 1/2" - 9200NN incluso/included	16 x 2	48,89

VALVOLE D'ARREDO **QUADRE**

Square design valves

*Vannes décoratif **carrée***

FINITURA CROMO

Chrome finishing Finition chromée

FINITURA BIANCA

White finishing Finition blanc

FINITURA NERA

Black finishing Finition noir

VALVOLE D'ARREDO **QUADRE** FINITURA CROMO

NEW

Square design valves **chrome finishing**

Vannes décoratif **carrée finition chromée**

KIT TERMOARREDO.

- ATTUATORE CON SENSORE A LIQUIDO
- VALVOLE IN OTTONE CROMATO
- CON VITONE TERMOSTATICO O MANUALE
- CAPPUCCIO DI PROTEZIONE IN PLASTICA
- FILETTATURE SECONDO UNI ISO 228/1
- ATTACCO A COMPRESSIONE M3/4"
- LIMITI DI PRESSIONE 10 BAR (PN 10)
- LIMITI DI TEMPERATURA -20 +110 °C

Radiator kit.

- Liquid sensor actuator
- Valves in chromed brass
- Valves with thermostatic or manual core
- Plastic protective cap
- Threads according to UNI ISO 228/1
- Compression fitting M3/4 "
- Pressure limits 10 bar (PN 10)
- Temperature limits -20 +110 ° C

Kit radiateur.

- Actionneur de capteur de liquide
- Vannes en laiton chromé
- Vannes à vis thermostatique ou manuelle
- Capuchon de protection en plastique
- Filetages selon UNI ISO 228/1
- Raccord à compression M3/4"
- Limites de pression 10 bar (PN 10)
- Limites de température -20 +110 ° C

2TT CC

TESTA TERMOSTATICA CON SENSORE A LIQUIDO.

Thermostatic head with liquid sensor.

Tête thermostatique avec capteur liquide.



Codice Code	Misura Size Dimensions	€
2TT CC	M 30 x 1,5	12,21



107TA

VALVOLA D'ARREDO A SQUADRA TERMOSTATIZZABILE
ATTACCO A COMPRESSIONE. FINITURA CROMO.

Angle thermostatic radiator design valve compression end. Chrome finishing.

*Robinet de radiateur décoratif à
équerre thermostatizable,
connexion à compression.
Finition chromée.*



Codice Code	Misura Size Dimensions	€
107TA 015	1/2"x3/4"	16,47

137TA

VALVOLE D'ARREDO A SQUADRA TERMOSTATIZZABILE ATTACCO
A COMPRESSIONE. FINITURA CROMO.

*Angle thermostatic radiator design valves compression end.
Chrome finishing.*

*Robinets de radiateur décoratif à
équerre thermostatizable,
connexion à compression.
Finition chromée.*



REVERSIBILE DESTRA E SINISTRA
Reversible left and right
Réversible gauche et droite

Codice Code	Misura Size Dimensions	€
137TA 015	1/2"x3/4"	17,67

107TAK

KIT VALVOLE D'ARREDO A SQUADRA
TERMOSTATIZZABILE ATTACCO
A COMPRESSIONE. FINITURA CROMO.

*Kit angle thermostatic radiator design
valves compression end. Chrome finishing.*

*Set robinets de radiateur décoratif à
équerre thermostatizable, connexion à
compression. Finition chromée.*



Codice Code	Misura Size Dimensions	€
107TAK 015	1/2"x3/4"	36,35

137TAK

VALVOLE D'ARREDO A SQUADRA TERMOSTATIZZABILE
ATTACCO A COMPRESSIONE. FINITURA CROMO.

*Angle thermostatic radiator design valves compression end.
Chrome finishing.*

*Robinets de radiateur décoratif à
équerre thermostatizable,
connexion à compression.
Finition chromée.*



Codice Code	Misura Size Dimensions	€
137TAK 015	1/2" x 3/4" Coppia - Pair - Couple	38,97

107KCR - 107KCM

KIT VALVOLE D'ARREDO A SQUADRA
TERMOSTATIZZABILE ATTACCO
A COMPRESSIONE. FINITURA CROMO.

*Kit angle thermostatic radiator design
valves compression end. Chrome finishing.*

*Set robinets de radiateur décoratif à
équerre thermostatizable, connexion à
compression. Finition chromée.*

9100TA

9200TA



Codice Code	Misura Size Dimensions	Tubo pipe tube	€
107KC 015 R 12	1/2" x 3/4" - 9100TA incluso/included	Ø 12	53,72
107KC 015 R 14	1/2" x 3/4" - 9100TA incluso/included	Ø 14	53,72
107KC 015 R 15	1/2" x 3/4" - 9100TA incluso/included	Ø 15	53,72
107KC 015 M 16 12	1/2" x 3/4" - 9200TA incluso/included	16 x 2	54,36

137KCR - 137KCM

KIT VALVOLE D'ARREDO A SQUADRA
TERMOSTATIZZABILE ATTACCO A COMPRESSIONE.
FINITURA CROMO.

*Kit angle thermostatic radiator design valves
compression end. Chrome finishing.*

*Set robinets de radiateur décoratif à équerre
thermostatizable, connexion à compression.
Finition chromée.*

9100TA

9200TA



Codice Code	Misura Size Dimensions	Tubo pipe tube	€
137KC 015 R 12	1/2" x 3/4" - 9100TA incluso/included	Ø 12	56,34
137KC 015 R 14	1/2" x 3/4" - 9100TA incluso/included	Ø 14	56,34
137KC 015 R 15	1/2" x 3/4" - 9100TA incluso/included	Ø 15	56,34
137KC 015 M 16 12	1/2" x 3/4" - 9200TA incluso/included	16 x 2	56,98

207TA

VALVOLA D'ARREDO A SQUADRA ATTACCO A COMPRESSIONE. FINITURA CROMO.

Angle radiator design valve compression end. Chrome finishing.

Robinet de radiateur décoratif à équerre, connexion à compression. Finition chromée.



Codice Code	Misura Size Dimensions	€
207TA 015	1/2"x3/4"	17,55

237TA

VALVOLA D'ARREDO A SQUADRA ATTACCO A COMPRESSIONE. FINITURA CROMO.

Angle radiator design valve compression end. Chrome finishing.

Robinet de radiateur décoratif à équerre, connexion à compression. Finition chromée.



REVERSIBILE DESTRA E SINISTRA
Reversible left and right
Réversible gauche et droite

Codice Code	Misura Size Dimensions	€
237TA 015	1/2"x3/4"	18,97

207KC

KIT VALVOLE D'ARREDO A SQUADRA ATTACCO A COMPRESSIONE. FINITURA CROMO.

Kit angle radiator design valves compression end. Chrome finishing.

Set robinets de radiateur décoratif à équerre, connexion à compression. Finition chromée.



Codice Code	Misura Size Dimensions	€
207KC 015	1/2" x 3/4" Coppia - Pair - Couple	37,43

237KC

KIT VALVOLE D'ARREDO A SQUADRA ATTACCO A COMPRESSIONE. FINITURA CROMO.

Kit angle radiator design valves compression end. Chrome finishing.

Set robinets de radiateur décoratif à équerre, connexion à compression. Finition chromée.



Codice Code	Misura Size Dimensions	€
237KC 015	1/2" x 3/4" Coppia - Pair - Couple	40,27

207KCR - 207KCM

KIT VALVOLE D'ARREDO A SQUADRA ATTACCO A COMPRESSIONE. FINITURA CROMO.

Kit angle radiator design valves compression end. Chrome finishing.

Set robinets de radiateur décoratif à équerre, connexion à compression. Finition chromée.



Codice Code	Misura Size Dimensions	Tubo pipe tube	€
207KC 015 R 12	1/2" x 3/4" - 9100TA incluso/included	Ø 12	43,57
207KC 015 R 14	1/2" x 3/4" - 9100TA incluso/included	Ø 14	43,57
207KC 015 R 15	1/2" x 3/4" - 9100TA incluso/included	Ø 15	43,57
207KC 015 M 16 12	1/2" x 3/4" - 9200TA incluso/included	16 x 2	44,21

237KCR - 237KCM

KIT VALVOLE D'ARREDO A SQUADRA ATTACCO A COMPRESSIONE. FINITURA CROMO.

Kit angle radiator design valves compression end. Chrome finishing.

Set robinets de radiateur décoratif à équerre, connexion à compression. Finition chromée.



Codice Code	Misura Size Dimensions	Tubo pipe tube	€
237KC 015 R 12	1/2" x 3/4" - 9100TA incluso/included	Ø 12	46,41
237KC 015 R 14	1/2" x 3/4" - 9100TA incluso/included	Ø 14	46,41
237KC 015 R 15	1/2" x 3/4" - 9100TA incluso/included	Ø 15	46,41
237KC 015 M 16 12	1/2" x 3/4" - 9200TA incluso/included	16 x 2	47,05



VALVOLE D'ARREDO QUADRE FINITURA BIANCA

Square design valves white finishing

Vannes décoratif carrée finition blanc

KIT TERMOARREDO.

- ATTUATORE CON SENSORE A LIQUIDO
- VALVOLE IN OTTONE VERNICIATO RAL9016
- CON VITONE TERMOSTATICO O MANUALE
- CAPPuccio DI PROTEZIONE IN PLASTICA
- FILETTATURE SECONDO UNI ISO 228/1
- ATTACCO A COMPRESSIONE M3/4"
- LIMITI DI PRESSIONE 10 BAR (PN 10)
- LIMITI DI TEMPERATURA -20 +110 °C

Radiator kit.

- *Liquid sensor actuator*
- *Valves in brass painted RAL9016*
- *Valves with thermostatic or manual core*
- *Plastic protective cap*
- *Threads according to UNI ISO 228/1*
- *Compression fitting M3/4"*
- *Pressure limits 10 bar (PN 10)*
- *Temperature limits -20 +110 °C*

Kit radiateur.

- *Actionneur de capteur de liquide*
- *Vannes en laiton peint RAL9016*
- *Vannes à vis thermostatique ou manuelle*
- *Capuchon de protection en plastique*
- *Filetages selon UNI ISO 228/1*
- *Raccord à compression M3/4"*
- *Limites de pression 10 bar (PN 10)*
- *Limites de température -20 +110 °C*



2TT BB

TESTA TERMOSTATICA CON SENSORE A LIQUIDO. FINITURA BIANCA.

Thermostatic head with liquid sensor. White finishing.

Tête thermostatique avec capteur liquide. Finition blanc.



Codice Code	Misura Size	Dimensions	€
2TT BB		M 30 x 1,5	12,78

107TB

VALVOLA D'ARREDO A SQUADRA TERMOSTATIZZABILE
ATTACCO A COMPRESSIONE.
FINITURA BIANCA E CROMO.

*Angle thermostatic radiator design
valve compression end.
White and chrome finishing.*

*Robinet de radiateur décoratif à équerre
thermostatizable, connexion à compression.
Finition blanc-chromée.*



Codice Code	Misura Size Dimensions	€
107TB 015	1/2" x 3/4"	18,18

137TB

VALVOLA D'ARREDO A SQUADRA TERMOSTATIZZABILE
ATTACCO A COMPRESSIONE. FINITURA BIANCA E CROMO.

*Angle thermostatic radiator design valves compression end.
White and chrome finishing.*

*Robinets de radiateur décoratif à
équerre thermostatizable,
connexion à compression.
Finition blanc-chromée.*



REVERSIBILE DESTRA E SINISTRA
Reversible left and right
Réversible gauche et droite

Codice Code	Misura Size Dimensions	€
137TB 015	1/2" x 3/4"	23,39

107TBK

KIT VALVOLE D'ARREDO A SQUADRA
TERMOSTATIZZABILE ATTACCO A
COMPRESSIONE.
FINITURA BIANCA E CROMO.

*Kit angle thermostatic radiator
design valves compression end.
White and chrome finishing.*

*Set robinets de radiateur décoratif
à équerre thermostatizable,
connexion à compression.
Finition blanc-chromée.*



Codice Code	Misura Size Dimensions	€
107TBK 015	1/2" x 3/4"	38,77

137TBK

VALVOLE D'ARREDO A SQUADRA
TERMOSTATIZZABILE ATTACCO A COMPRESSIONE.
FINITURA BIANCA E CROMO.

*Angle thermostatic radiator design valves compression end.
White and chrome finishing.*

*Robinets de radiateur décoratif à
équerre thermostatizable,
connexion à compression.
Finition blanc-chromée.*



Codice Code	Misura Size Dimensions	€
137TBK 015	1/2" x 3/4" Coppia - Pair - Couple	50,69

107KBR - 107KBM

KIT VALVOLE D'ARREDO A SQUADRA TERMOSTA-
TIZZABILE ATTACCO A COMPRESSIONE.
FINITURA BIANCA E CROMO.

*Kit angle thermostatic radiator design valves
compression end. White and chrome finishing.*

*Set robinets de radiateur décoratif à équerre
thermostatizable, connexion à compression.
Finition blanc-chromée.*



Codice Code	Misura Size Dimensions	Tubo pipe tube	€
107KB 015 R 12	1/2" x 3/4" - 9100TA incluso/included	Ø 12	56,14
107KB 015 R 14	1/2" x 3/4" - 9100TA incluso/included	Ø 14	56,14
107KB 015 R 15	1/2" x 3/4" - 9100TA incluso/included	Ø 15	56,14
107KB 015 M 16 12	1/2" x 3/4" - 9200TA incluso/included	16 x 2	57,56

137KBR - 137KBM

KIT VALVOLE D'ARREDO A SQUADRA TERMOSTA-
TIZZABILE ATTACCO A COMPRESSIONE.
FINITURA BIANCA E CROMO.

*Kit angle thermostatic radiator design valves
compression end. White and chrome finishing.*

*Set robinets de radiateur décoratif à équerre
thermostatizable, connexion à compression.
Finition blanc-chromée.*



Codice Code	Misura Size Dimensions	Tubo pipe tube	€
137KB 015 R 12	1/2" x 3/4" - 9100TA incluso/included	Ø 12	68,06
137KB 015 R 14	1/2" x 3/4" - 9100TA incluso/included	Ø 14	68,06
137KB 015 R 15	1/2" x 3/4" - 9100TA incluso/included	Ø 15	68,06
137KB 015 M 16 12	1/2" x 3/4" - 9200TA incluso/included	16 x 2	69,48





207TB

VALVOLA D'ARREDO A SQUADRA ATTACCO A COMPRESSIONE. FINITURA BIANCA E CROMO.

Angle radiator design valve compression end. White and chrome finishing.

Robinet de radiateur décoratif à équerre, connexion à compression. Finition blanc-chromée.



Codice Code	Misura Size Dimensions	€
207TB 015	1/2" x 3/4"	18,26

237TB

VALVOLA D'ARREDO A SQUADRA ATTACCO A COMPRESSIONE. FINITURA BIANCA E CROMO.

Angle radiator design valve compression end. White and chrome finishing.

Robinet de radiateur décoratif à équerre, connexion à compression. Finition blanc-chromée.



REVERSIBILE DESTRA E SINISTRA
Reversible left and right
Réversible gauche et droite

Codice Code	Misura Size Dimensions	€
237TB 015	1/2" x 3/4"	24,97

207KB

KIT VALVOLE D'ARREDO A SQUADRA ATTACCO A COMPRESSIONE. FINITURA BIANCA E CROMO.

Kit angle radiator design valves compression end. White and chrome finishing.

Set robinets de radiateur décoratif à équerre, connexion à compression. Finition blanc-chromée.



Codice Code	Misura Size Dimensions	€
207KB 015	1/2" x 3/4" Coppia - Pair - Couple	38,85

237KB

KIT VALVOLE D'ARREDO A SQUADRA ATTACCO A COMPRESSIONE. FINITURA BIANCA E CROMO.

Kit angle radiator design valves compression end. White and chrome finishing.

Set robinets de radiateur décoratif à équerre, connexion à compression. Finition blanc-chromée.



Codice Code	Misura Size Dimensions	€
237KB 015	1/2" x 3/4" Coppia - Pair - Couple	52,27

207KBR - 207KBM

KIT VALVOLE D'ARREDO A SQUADRA ATTACCO A COMPRESSIONE. FINITURA BIANCA E CROMO.

Kit angle radiator design valves compression end. White and chrome finishing.

Set robinets de radiateur décoratif à équerre, connexion à compression. Finition blanc-chromée.

9100TA

9200TA



Codice Code	Misura Size Dimensions	Tubo pipe tube	€
207KB 015 R 12	1/2" x 3/4" - 9100TA incluso/included	Ø 12	44,99
207KB 015 R 14	1/2" x 3/4" - 9100TA incluso/included	Ø 14	44,99
207KB 015 R 15	1/2" x 3/4" - 9100TA incluso/included	Ø 15	44,99
207KB 015 M 16 12	1/2" x 3/4" - 9200TA incluso/included	16 x 2	46,41

237KBR - 237KBM

KIT VALVOLE D'ARREDO A SQUADRA ATTACCO A COMPRESSIONE. FINITURA BIANCA E CROMO.

Kit angle radiator design valves compression end. White and chrome finishing.

Set robinets de radiateur décoratif à équerre, connexion à compression. Finition blanc-chromée.

9100TA

9200TA



Codice Code	Misura Size Dimensions	Tubo pipe tube	€
237KB 015 R 12	1/2" x 3/4" - 9100TA incluso/included	Ø 12	58,41
237KB 015 R 14	1/2" x 3/4" - 9100TA incluso/included	Ø 14	58,41
237KB 015 R 15	1/2" x 3/4" - 9100TA incluso/included	Ø 15	58,41
237KB 015 M 16 12	1/2" x 3/4" - 9200TA incluso/included	16 x 2	59,83

VALVOLE D'ARREDO **QUADRE** FINITURA NERA



Square design valves **black finishing**

Vannes décoratif **carrée finition noir**

KIT TERMOARREDO.

- ATTUATORE CON SENSORE A LIQUIDO
- VALVOLE IN OTTONE VERNICIATO RAL9004
- CON VITONE TERMOSTATICO O MANUALE
- CAPPuccio DI PROTEZIONE IN PLASTICA
- FILETTATURE SECONDO UNI ISO 228/1
- ATTACCO A COMPRESSIONE M3/4"
- LIMITI DI PRESSIONE 10 BAR (PN 10)
- LIMITI DI TEMPERATURA -20 +110 °C

Radiator kit.

- *Liquid sensor actuator*
- *Valves in brass painted RAL9004*
- *Valves with thermostatic or manual core*
- *Plastic protective cap*
- *Threads according to UNI ISO 228/1*
- *Compression fitting M3/4 "*
- *Pressure limits 10 bar (PN 10)*
- *Temperature limits -20 +110 ° C*

Kit radiateur.

- *Actionneur de capteur de liquide*
- *Vannes en laiton peint RAL9004*
- *Vannes à vis thermostatique ou manuelle*
- *Capuchon de protection en plastique*
- *Filetages selon UNI ISO 228/1*
- *Raccord à compression M3/4"*
- *Limites de pression 10 bar (PN 10)*
- *Limites de température -20 +110 ° C*

2TT NN

TESTA TERMOSTATICA CON SENSORE
A LIQUIDO. FINITURA NERA.

*Thermostatic head with liquid sensor.
Black finishing.*

*Tête thermostatique avec capteur liquide.
Finition noir.*

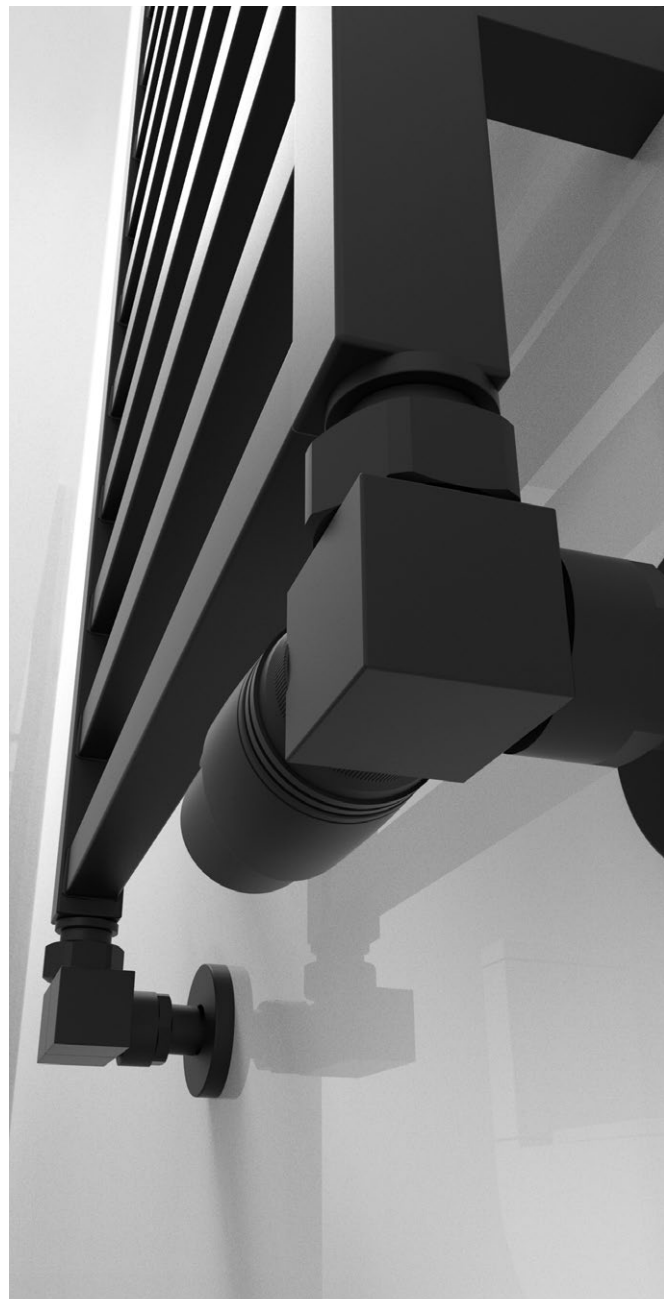

Codice Code	Misura Size	Dimensions	€
2TT NN	M 30 x 1,5		12,78

NEW

107NN

VALVOLA D'ARREDO A SQUADRA TERMOSTATIZZABILE
ATTACCO A COMPRESSIONE.
FINITURA NERA.

*Angle thermostatic radiator design
valve compression end.
Black finishing.*

*Robinet de radiateur décoratif à équerre
thermostatizable, connexion à compression
Finition noir.*



Codice Code	Misura Size Dimensions	€
107NN 015	1/2"x3/4"	20,58

137NN

VALVOLE D'ARREDO A SQUADRA TERMOSTATIZZABILE ATTACCO
A COMPRESSIONE. FINITURA NERA.

*Angle thermostatic radiator design valves compression end.
Black finishing.*

*Robinets de radiateur décoratif à équerre
thermostatizable, connexion à compression.
Finition noir.*



REVERSIBILE DESTRA E SINISTRA
*Reversible left and right
Réversible gauche et droite*

Codice Code	Misura Size Dimensions	€
137NN 015	1/2"x3/4"	23,65

107NNK

KIT VALVOLE D'ARREDO A SQUADRA
TERMOSTATIZZABILE ATTACCO A
COMPRESSIIONE. FINITURA NERA.

*Kit angle thermostatic radiator
design valves compression end.
Black finishing.*

*Set robinets de radiateur décoratif
à équerre thermostatizable,
connexion à compression.
Finition noir.*



Codice Code	Misura Size Dimensions	€
107NNK 015	1/2"x3/4"	45,57

137NNK

VALVOLE D'ARREDO A SQUADRA
TERMOSTATIZZABILE ATTACCO A
COMPRESSIIONE. FINITURA NERA.

*Angle thermostatic radiator design valves
compression end.
Black finishing.*

*Robinets de radiateur décoratif
à équerre thermostatizable,
connexion à compression.
Finition noir.*



Codice Code	Misura Size Dimensions	€
137NNK 015	1/2" x 3/4" Coppia - Pair - Couple	50,24

107KNNR - 107KNNM

KIT VALVOLE D'ARREDO A SQUADRA
TERMOSTATIZZABILE ATTACCO A
COMPRESSIIONE. FINITURA NERA.

*Kit angle thermostatic radiator design valves
compression end. Black finishing.*

*Set robinets de radiateur décoratif à équerre
thermostatizable, connexion à compression.
Finition noir.*



Codice Code	Misura Size Dimensions	Tubo pipe tube	€
107KNN 015 R 12	1/2" x 3/4" - 9100NN incluso/included	Ø 12	62,94
107KNN 015 R 14	1/2" x 3/4" - 9100NN incluso/included	Ø 14	62,94
107KNN 015 R 15	1/2" x 3/4" - 9100NN incluso/included	Ø 15	62,94
107KNN 015 M 16 12	1/2" x 3/4" - 9200NN incluso/included	16 x 2	64,36

137KNNR - 137KNNM

KIT VALVOLE D'ARREDO A SQUADRA
TERMOSTATIZZABILE ATTACCO A
COMPRESSIIONE. FINITURA NERA.

*Kit angle thermostatic radiator design valves
compression end. Black finishing.*

*Set robinets de radiateur décoratif à équerre
thermostatizable, connexion à compression.
Finition noir.*



Codice Code	Misura Size Dimensions	Tubo pipe tube	€
137KNN 015 R 12	1/2" x 3/4" - 9100NN incluso/included	Ø 12	67,61
137KNN 015 R 14	1/2" x 3/4" - 9100NN incluso/included	Ø 14	67,61
137KNN 015 R 15	1/2" x 3/4" - 9100NN incluso/included	Ø 15	67,61
137KNN 015 M 16 12	1/2" x 3/4" - 9200NN incluso/included	16 x 2	69,03

207NN

VALVOLA D'ARREDO A SQUADRA ATTACCO A COMPRESSIONE. FINITURA NERA.

Angle radiator design valve compression end. Black finishing.

Robinet de radiateur décoratif à équerre, connexion à compression. Finition noir.



Codice Code	Misura Size Dimensions	€
207NN 015	1/2" x 3/4"	22,66

237NN

VALVOLA D'ARREDO A SQUADRA ATTACCO A COMPRESSIONE. FINITURA NERA.

Angle radiator design valve compression end. Black finishing.

Robinet de radiateur décoratif à équerre, connexion à compression. Finition noir.



REVERSIBILE DESTRA E SINISTRA
Reversible left and right
Réversible gauche et droite

Codice Code	Misura Size Dimensions	€
237NN 015	1/2" x 3/4"	24,26

207KNN

KIT VALVOLE D'ARREDO A SQUADRA ATTACCO A COMPRESSIONE. FINITURA NERA.

Kit angle radiator design valves compression end. Black finishing.

Set robinets de radiateur décoratif à équerre, connexion à compression. Finition noir.



Codice Code	Misura Size Dimensions	€
207KNN 015	1/2" x 3/4" Coppia - Pair - Couple	47,65

237KNN

KIT VALVOLE D'ARREDO A SQUADRA ATTACCO A COMPRESSIONE. FINITURA NERA.

Kit angle radiator design valves compression end. Black finishing.

Set robinets de radiateur décoratif à équerre, connexion à compression. Finition noir.



Codice Code	Misura Size Dimensions	€
237KNN 015	1/2" x 3/4" Coppia - Pair - Couple	50,85

207KNNR - 207KNNM

KIT VALVOLE D'ARREDO A SQUADRA ATTACCO A COMPRESSIONE. FINITURA NERA.

Kit angle radiator design valves compression end. Black finishing.

Set robinets de radiateur décoratif à équerre, connexion à compression. Finition noir.



Codice Code	Misura Size Dimensions	Tubo pipe tube	€
207KNN 015 R 12	1/2" x 3/4" - 9100NN incluso/included	Ø 12	53,79
207KNN 015 R 14	1/2" x 3/4" - 9100NN incluso/included	Ø 14	53,79
207KNN 015 R 15	1/2" x 3/4" - 9100NN incluso/included	Ø 15	53,79
207KNN 015 M 16 12	1/2" x 3/4" - 9200NN incluso/included	16 x 2	55,21

237KNNR - 237KNNM

KIT VALVOLE D'ARREDO A SQUADRA ATTACCO A COMPRESSIONE. FINITURA NERA.

Kit angle radiator design valves compression end. Black finishing.

Set robinets de radiateur décoratif à équerre, connexion à compression. Finition noir.



Codice Code	Misura Size Dimensions	Tubo pipe tube	€
237KNN 015 R 12	1/2" x 3/4" - 9100NN incluso/included	Ø 12	56,99
237KNN 015 R 14	1/2" x 3/4" - 9100NN incluso/included	Ø 14	56,99
237KNN 015 R 15	1/2" x 3/4" - 9100NN incluso/included	Ø 15	56,99
237KNN 015 M 16 12	1/2" x 3/4" - 9200NN incluso/included	16 x 2	58,41

NEW

6

ADATTATORI *Adapters Raccords*

9100TA

ADATTATORE A COMPRESSIONE
CON TENUTA IN GOMMA PER TUBO
RAME.

Adapter for copper pipe.

*Raccord à compression avec joint
en caoutchouc pour tube cuivre.*



Codice	Code	Misura Size Dimensions	Per tubo Pour tube	For pipe	€
9100TA	12 015	Ø 12 x 1/2"	Ø 12		2,50
9100TA	14 015	Ø 14 x 1/2"	Ø 14		2,50
9100TA	15 015	Ø 15 x 1/2"	Ø 15		2,50
9100TA	12 020	Ø 12 x 3/4"	Ø 12		2,65
9100TA	14 020	Ø 14 x 3/4"	Ø 14		2,65
9100TA	15 020	Ø 15 x 3/4"	Ø 15		2,65

9100BB

ADATTATORE A COMPRESSIONE
CON TENUTA IN GOMMA PER TUBO
RAME. FINITURA BIANCA.

*Adapter for copper pipe.
White finishing.*

*Raccord à compression avec joint
en caoutchouc pour tube cuivre.
Finition blanc.*



Codice	Code	Misura Size Dimensions	Per tubo Pour tube	For pipe	€
9100BB	12 020	Ø 12 x 3/4"	Ø 12		2,99
9100BB	14 020	Ø 14 x 3/4"	Ø 14		2,99
9100BB	15 020	Ø 15 x 3/4"	Ø 15		2,99

9100NN

ADATTATORE A COMPRESSIONE
CON TENUTA IN GOMMA PER TUBO
RAME. FINITURA NERA.

*Adapter for copper pipe.
Black finishing.*

*Raccord à compression avec joint
en caoutchouc pour tube cuivre.
Finition noir.*



Codice	Code	Misura Size Dimensions	Per tubo Pour tube	For pipe	€
9100NN	12 015	Ø 12 x 1/2"	Ø 12		2,70
9100NN	14 015	Ø 14 x 1/2"	Ø 14		2,70
9100NN	15 015	Ø 15 x 1/2"	Ø 15		2,70
9100NN	12 020	Ø 12 x 3/4"	Ø 12		2,99
9100NN	14 020	Ø 14 x 3/4"	Ø 14		2,99
9100NN	15 020	Ø 15 x 3/4"	Ø 15		2,99

9200TA

ADATTATORE A COMPRESSIONE
CON TENUTA O-RING E
ANELLO PTFE PER TUBO PEX E
MULTISTRATO.

Adapter for PEX/AL-PEX.

*Raccord à compression avec O-Ring
et anneau PTFE pour tubes PEX et
multicouches.*



Codice	Code	Misura Size Dimensions	Per tubo Pour tube	For pipe	€
9200TA	16 12 015	16/12 x 1/2"	16 x 2		2,60
9200TA	16 12 020	16/12 x 3/4"	16 x 2		2,97

9200BB

ADATTATORE A COMPRESSIONE
CON TENUTA O-RING E
ANELLO PTFE PER TUBO PEX E
MULTISTRATO. FINITURA BIANCA.

*Adapter for PEX/AL-PEX.
White finishing.*

*Raccord à compression avec O-Ring
et anneau PTFE pour tubes PEX et
multicouches. Finition blanc.*



Codice	Code	Misura Size Dimensions	Per tubo Pour tube	For pipe	€
9200BB	16 12 020	16/12 x 3/4"	16 x 2		3,70

9200NN

ADATTATORE A COMPRESSIONE
CON TENUTA O-RING E
ANELLO PTFE PER TUBO PEX E
MULTISTRATO. FINITURA NERA.

*Adapter for PEX/AL-PEX.
Black finishing.*

*Raccord à compression avec O-Ring
et anneau PTFE pour tubes PEX et
multicouches. Finition noir.*



Codice	Code	Misura Size Dimensions	Per tubo Pour tube	For pipe	€
9200NN	16 12 015	16/12 x 1/2"	16 x 2		2,80
9200NN	16 12 020	16/12 x 3/4"	16 x 2		3,70

VALVOLE D'ARREDO **MODELLO EXPORT***Design valves* **export type***Vannes décoratif* **modèle export**

VALVOLE TERMOARREDO.

- IN OTTONE CROMATO;
- CON VITONE MANUALE;
- VOLANTINO E CAPPUCCIO IN PLASTICA;
- FILETTATURE SECONDO UNI ISO 228/1;
- ATTACCO G1/2" PER RACCORDI A COMPRESSIONE;
- LIMITI DI PRESSIONE 10 BAR (PN 10)
- LIMITI DI TEMPERATURA -10 +110 °C

Heating valves.

- *Made in chromed brass;*
- *With manual screw;*
- *Plastic handwheel and cap;*
- *Threads according to uni iso 228/1;*
- *G1/2" connection for compression fittings;*
- *Pressure limits 10 bar (PN 10)*
- *Temperature limits -10 +110 °C*

Vannes de chauffage.

- *Fabriqué en laiton chromé;*
- *Avec vis manuelle;*
- *Volant et capuchon en plastique;*
- *Filetages selon uni iso 228/1;*
- *Raccord G1 / 2 "pour raccords à compression;*
- *Limites de pression 10 bar (PN 10)*
- *Limites de température -10 +110 °C*

250TA

VALVOLA D'ARREDO A SQUADRA ATTACCO A COMPRESSIONE. FINITURA CROMO.

*Angle radiator design valve compression end. Chrome finishing.**Robinet de radiateur décoratif à équerre, connexion à compression. Finition chromée.*

Codice	Code	Misura	Size	Dimensions	€
250TA	015			1/2" x 1/2"	6,89

350TA

VALVOLA D'ARREDO A SQUADRA ATTACCO A COMPRESSIONE. FINITURA CROMO.

*Angle radiator design valve compression end. Chrome finishing.**Robinet de radiateur décoratif à équerre, connexion à compression. Finition chromée.*

Codice	Code	Misura	Size	Dimensions	€
350TA	015			1/2" x 1/2"	6,28

9100TA

ADATTATORE A COMPRESSIONE CON TENUTA IN GOMMA PER TUBO RAME.

*Adapter for copper pipe.**Raccord à compression avec joint en caoutchouc pour tube cuivre.*

Codice	Code	Misura	Size	Dimensions	Per tubo	For pipe	€
9100TA	12	015		Ø 12 x 1/2"	Ø 12		2,50
9100TA	14	015		Ø 14 x 1/2"	Ø 14		2,50
9100TA	15	015		Ø 15 x 1/2"	Ø 15		2,50

9200TA

ADATTATORE A COMPRESSIONE CON TENUTA O-RING E ANELLO PTFE PER TUBO PEX E MULTISTRATO.

*Adapter for PEX/AL-PEX.**Raccord à compression avec O-Ring et anneau PTFE pour tubes PEX et multicouches.*

Codice	Code	Misura	Size	Dimensions	Per tubo	For pipe	€
9200TA	16	12	015	16/12 x 1/2"	16 x 2		2,60

NEW

KIT COPRI TUBO SINGOLO

Tube cover set *single type*

Kit de couvre-tuyaux *type unique*

061TA

SET COPRITUBO IN OTTONE COMPLETO CON DUE ROSONI E TUBI. FINITURA CROMO.

Complete brass tube cover set with two sleeves and pipes. Chrome finishing.

Kit de couvre-tuyaux en laiton avec deux rosaces et tuyaux. Finition chromée.



Codice Code	Misura Size	Dimensions	€	📦	📦
061TA.70	70 mm		8,50	1	40
061TA.160	160 mm		12,37	1	32

061BB

SET COPRITUBO IN OTTONE COMPLETO CON DUE ROSONI E TUBI. FINITURA BIANCA.

Complete brass tube cover set with two sleeves and pipes. White finishing.

Kit de couvre-tuyaux en laiton avec deux rosaces et tuyaux. Finition blanc.



Codice Code	Misura Size	Dimensions	€	📦	📦
061BB.70	70 mm		8,97	1	40
061BB.160	160 mm		13,47	1	32

061NN

SET COPRITUBO IN OTTONE COMPLETO CON DUE ROSONI E TUBI. FINITURA NERA.

Complete brass tube cover set with two sleeves and pipes. Black finishing.

Kit de couvre-tuyaux en laiton avec deux rosaces et tuyaux. Finition noir.



Codice Code	Misura Size	Dimensions	€	📦	📦
061NN.70	70 mm		8,97	1	40
061NN.160	160 mm		13,47	1	32

ISTRUZIONI DI INSTALLAZIONE KIT COPRI TUBO. TUBE COVER SET INSTALLATION. INSTALLATION KIT DE COUVRE-TUYAUX.



TAGLIARE IL COPRITUBO DELLA LUNGHEZZA NECESSARIA E SVASARE CON L'UTENSILE SVASATORE.
Cut the pipe cover to the required length and flare with the countersink tool.
Coupez le couvercle du tuyau à la longueur requise et évasez avec l'outil à fraiser.

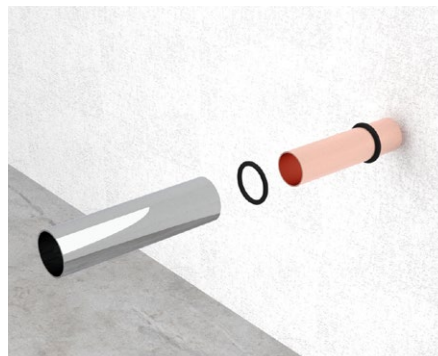

INFILARE LE GUARNIZIONI O-RINGS ED IL COPRITUBO.
Insert the O-rings and the pipe cover.
Insérer les joints O-rings et le couvre-tuyaux.

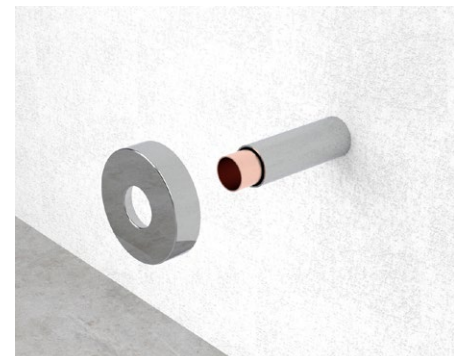

INSERIRE IL ROSONE.
Fit the cover rosette.
Insérez la rosace.

KIT COPRI TUBO DOPPIO

Tube cover set **double type**

Kit de couvre-tuyaux **type double**

062BB

SET COPRITUBO IN OTTONE COMPLETO CON UN ROSONE E TUBI. FINITURA BIANCA.

Complete brass tube cover set with one sleeve and pipes. White finishing.

Kit de couvre-tuyaux en laiton avec une rosace et tuyaux. Finition blanc.

PASSO 50 MM
Pitch 50mm
E.A. 50mm



Codice Code	Misura Size	Dimensions	€	📦	📦
062BB.70	70 mm		10,96	1	40
062BB.160	160 mm		15,14	1	32

062TA

SET COPRITUBO IN OTTONE COMPLETO CON UN ROSONE E TUBI. FINITURA CROMO.

Complete brass tube cover set with one sleeve and pipes. Chrome finishing.

Kit de couvre-tuyaux en laiton avec une rosace et tuyaux. Finition chromée.

PASSO 50 MM
Pitch 50mm
E.A. 50mm



Codice Code	Misura Size	Dimensions	€	📦	📦
062TA.70	70 mm		10,61	1	40
062TA.160	160 mm		14,35	1	32

062NN

SET COPRITUBO IN OTTONE COMPLETO CON UN ROSONE E TUBI. FINITURA NERA.

Complete brass tube cover set with one sleeve and pipes. Black finishing.

Kit de couvre-tuyaux en laiton avec une rosace et tuyaux. Finition noir.

PASSO 50 MM
Pitch 50mm
E.A. 50mm



Codice Code	Misura Size	Dimensions	€	📦	📦
062NN.70	70 mm		10,96	1	40
062NN.160	160 mm		15,14	1	32



MONTARE LA VALVOLA AL RADIATORE.
Install the valve to the radiator.
Montez la valve sur le radiateur.

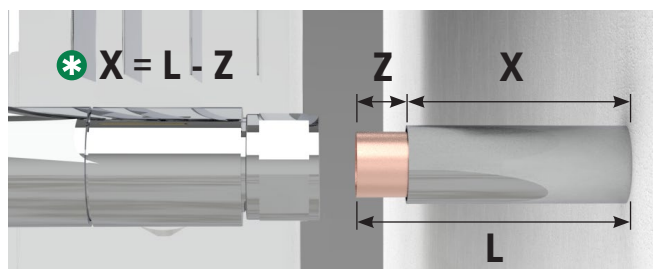

Fitting code	Tubo multistrato <i>multilayer pipe</i> <i>tube multicouche</i>	"Z" mm
9200.16.12.015	Ø16.12 x 1/2"	13
9200.16.12.020	Ø16.12 x 3/4"	13

Fitting code	Tubo rame <i>copper pipe</i> <i>tube cuivre</i>	"Z" mm
9100.12.015	Ø12 x 1/2"	16
9100.14.015	Ø14 x 1/2"	16
9100.15.015	Ø15 x 1/2"	16

Fitting code	Tubo rame <i>copper pipe</i> <i>tube cuivre</i>	"Z" mm
9100.12.020	Ø12 x 3/4"	24
9100.14.020	Ø14 x 3/4"	24
9100.15.020	Ø15 x 3/4"	24

SCALDASALVIETTE TONDO

Round towel

Sècheserviettes ronde

8020

RADIATORE D'ARREDO TONDO IN ACCIAIO

- STAFFE A PARETE: CROMO PER CROMO E COLORE / BIANCHE PER BIANCO
- VALVOLE DI SFIATO
- TAPPO CIECO
- FINITURE DISPONIBILI:
BIANCO RAL 9016 / NERO RAL 9004 / CROMO

Round steel radiator

- Wall brackets: Chromium plated for chromium and colour / White for white model
- Exhaust valve
- Blind cap
- Finishes available:
White RAL 9016 / Black RAL 9004 / Chrome

Radiateur décoratif acier ronde

- Supports muraux: Chromes pour modèles chromés et couleurs / Blancs pour modèles blancs
- Vanne de décompression
- Bouchon borgne
- Finitions disponibles:
Blanc RAL 9016 / Noire RAL 9004 / Chrome

ATTACCHI: 1/2" G

PRESSIONE MASSIMA D'ESERCIZIO: 5 BAR
TEMPERATURA MASSIMA D'ESERCIZIO: 95° C
KIT COPRITUBO (PAG. 80)
MISURE Ø 14 e □ 35x35

Connections: 1/2" G

Maximum working pressure: 5 bar
Max working temperature: 95° C
Tube cover kit (pag. 80)
Size Ø 14 and □ 35x35

Connection: 1/2" G

Pression maximale de service: 5 bar
Temperature maximale de service: 95° C
Kit cache-tube (pag. 80)
Dimensions Ø 14 et □ 35x35

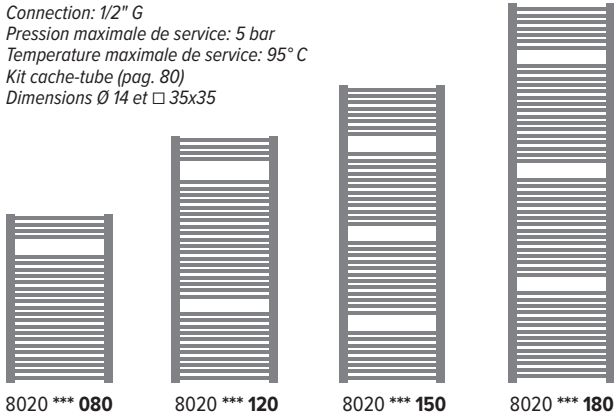

8020 *** 080

8020 *** 120

8020 *** 150

8020 *** 180



8020 TA

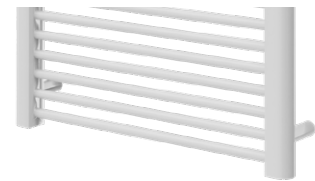

8020 BB



8020 NN

RESE TERMICHE - Thermal output
UNI EN 442 (ΔT 50 K)

Watt=Kcal/h : 0,860
Kccl/h=Watt x 0,860

Codice Code	Larghezza Width Largeur mm	Altezza Height Hauteur mm	Interasse Distance E.A. mm	Resa Output Watt W	Resa cromo Out. chrome Watt W	Capacità Capacity Capacité Lt	Peso Weight Poids Kg	Pz. Pc.	X = NN Nero / Black Noire RAL9004 €	X = BB Bianco / White Blanc RAL9016 €	X = TA Cromo Chrome / Crome €
8020 "X" 45 080	450	800	415	363	290	2,9	8,1	1	251,33	251,33	501,46
8020 "X" 50 080	500	800	465	396	317	3,1	8,4	1	258,51	258,51	515,82
8020 "X" 45 110	450	1170	415	551	441	4,3	11,5	1	367,42	367,42	734,84
8020 "X" 50 110	500	1170	465	601	481	4,7	13,3	1	379,39	379,39	756,38
8020 "X" 60 110	600	1170	565	702	562	5,3	14,2	1	394,95	394,95	789,89
8020 "X" 45 140	450	1410	415	706	565	5,6	14,4	1	451,20	451,20	901,20
8020 "X" 50 140	500	1410	465	769	615	6,0	16,4	1	460,77	460,77	919,15
8020 "X" 60 140	600	1410	565	898	718	6,9	17,4	1	481,12	481,12	959,84
8020 "X" 45 180	450	1800	415	930	744	9,5	18,7	1	592,42	592,42	1183,64
8020 "X" 50 180	500	1800	465	1023	818	9,7	20,1	1	612,77	612,77	1223,14
8020 "X" 60 180	600	1800	565	1217	974	10,6	22,2	1	655,85	655,85	1310,51

SCALDASALVIETTE **QUADRO****NEW***Square towel**Sècheserviettes carrée***8025**

RADIATORE D'ARREDO QUADRO IN ACCIAIO

- STAFFE A PARETE: STESSA FINITURA DEL RADIATORE
- VALVOLE DI SFIATO
- TAPPO CIECO
- FINITURE DISPONIBILI:
BIANCO RAL 9016 / NERO RAL 9004 / CROMO

Square steel radiator

- Wall brackets: same finishing as the radiator
- Exhaust valve
- Blind cap
- Finishes available:
White RAL 9016 / Black RAL 9004 / Chrome

Radiateur décoratif acier carrée

- Supports muraux: même finition du radiateur
- Vanne de décompression
- Bouchon borgne
- Finitions disponibles:
Blanc RAL 9016 / Noire RAL 9004 / Chrome

ATTACCHI: 1/2" G

PRESSIONE MASSIMA D'ESERCIZIO: 5 BAR

TEMPERATURA MASSIMA D'ESERCIZIO: 95° C

MISURE □ 25x25 e □ 30x30

Connections: 1/2" G

Maximum working pressure: 5 bar

Max working temperature: 95° C

Size □ 25x25 and □ 30x30

Connection: 1/2" G

Pression maximale de service: 5 bar

Temperature maximale de service: 95° C

Dimensions □ 25x25 et □ 30x30

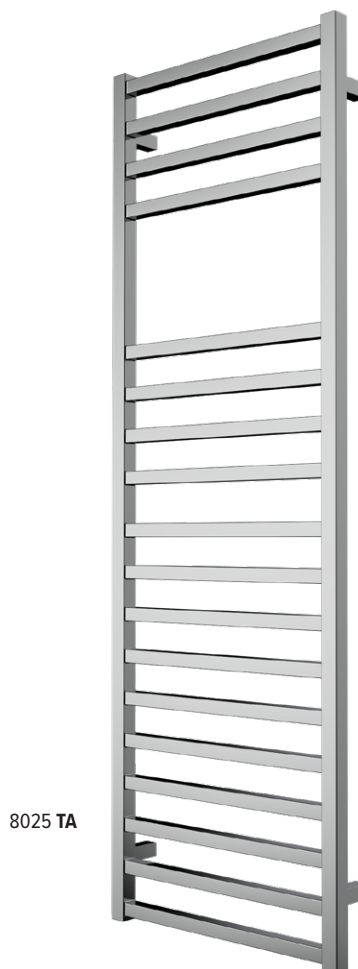
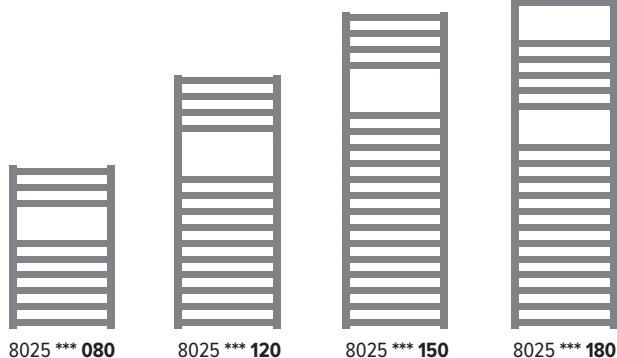

8025 TA

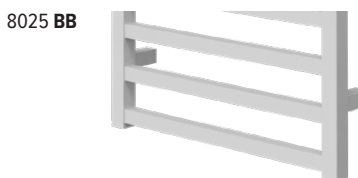

8025 BB

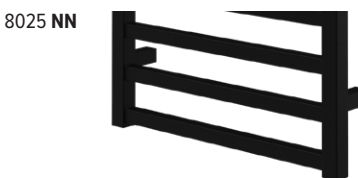

8025 NN

RESE TERMICHE - Thermal output
UNI EN 442 (ΔT 50 K)Watt=Kcal/h : 0,860
Kcal/h=Watt x 0,860

Codice Code	Larghezza Width Largeur mm	Altezza Height Hauteur mm	Interasse Distance E.A. mm	Resa Output Watt W	Resa cromo Out. chrome Watt W	Capacità Capacity Capacité Lt	Peso Weight Poids Kg	Pz. Pc.	X = NN	X = BB	X = TA
									Nero / Black Noire RAL9004 €	Bianco / White Blanc RAL9016 €	Cromo Chrome / Crome €
8025 "X" 50 080	500	770	470	322	212	3,3	5,8	1	305,19	305,19	384,18
8025 "X" 50 120	500	1200	470	500	329	5,2	8,9	1	410,51	410,51	527,79
8025 "X" 60 120	600	1200	570	578	380	5,7	10,2	1	457,18	457,18	568,48
8025 "X" 50 150	500	1500	470	637	419	6,5	11,4	1	489,49	489,49	607,98
8025 "X" 60 150	600	1500	570	736	485	6,9	13,0	1	562,50	562,50	647,47
8025 "X" 50 180	500	1800	470	750	493	7,8	13,4	1	568,48	568,48	686,97
8025 "X" 60 180	600	1800	570	865	570	8,1	15,3	1	634,31	634,31	726,46

VALVOLE H TERMOSTATIZZABILE D'ARREDO **FINITURA CROMO**

*Thermostatic H-valves **chrome finishing***

*Vannes H thermostatisable **finition chromée***

VALVOLA AD "H" IN OTTONE BITUBO IN OTTONE CROMATO.

- VITONE TERMOSTATIZZABILE
- DETENTORE MICROMETRICO
- CAPPUCCIO DI PROTEZIONE IN PLASTICA
- GUARNIZIONI DI TENUTA EPDM
- FILETTATURE SECONDO UNI ISO 228/1
- LIMITI DI PRESSIONE 10 BAR (PN 10)
- LIMITI DI TEMPERATURA -20 +100 °C

Two-pipe brass "H" valve in chromed brass.

- Thermostatic valve
- Micrometric lockshield
- Plastic protective cap
- EPDM seals
- Threads according to UNI ISO 228/1
- Pressure limits 10 bar (PN 10)
- Temperature limits -20 +100 °C

Vanne «H» à deux tubes en laiton chromé.

- Vanne thermostatique
- Coude de réglage micrométrique
- Capuchon de protection en plastique
- Joints EPDM
- Filetages selon UNI ISO 228/1
- Limites de pression 10 bar (PN 10)
- Limites de température -20 +100 °C



343TA 1/2"

VALVOLA AD H TERMOSTATIZZABILE A SQUADRA. FINITURA CROMO.

Angle H valve thermostatic. Chrome finishing.

Vannes thermostatisable modèle H, équerre. Finition chromée.

PASSO 50 MM
Pitch 50mm
E.A. 50mm



343TA 3/4"

VALVOLA AD H TERMOSTATIZZABILE A SQUADRA. FINITURA CROMO.

Angle H valve thermostatic. Chrome finishing.

Vannes thermostatisable modèle H, équerre. Finition chromée.

PASSO 50 MM
Pitch 50mm
E.A. 50mm

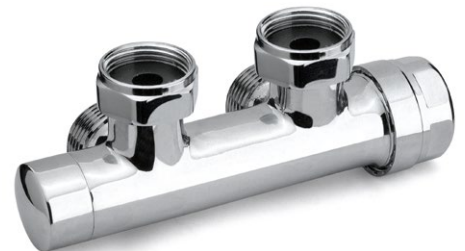

Codice Code	Misura Size Dimensions	€	📦	📦
343TA 015	1/2" con raccordi/with fittings/avec raccords	28,63	1	30

Codice Code	Misura Size Dimensions	€	📦	📦
343TA 020	3/4" senza raccordi/without fittings/sans raccords	25,37	1	30

344TA 1/2"VALVOLA AD H TERMOSTATIZZABILE
DIRITTA. FINITURA CROMO.*Straight H valve thermostatic.
Chrome finishing.**Vannes thermostatizable modèle H,
droite. Finition chromée.*Passo 50 mm
Pitch 50mm
E.A. 50mm

Codice Code	Misura Size Dimensions	€		
344TA 015	1/2" con raccordi/with fittings/avec raccords	28,63	1	30

344TA 3/4"VALVOLA AD H TERMOSTATIZZABILE
DIRITTA. FINITURA CROMO.*Straight H valve thermostatic.
Chrome finishing.**Vannes thermostatizable modèle H,
droite. Finition chromée.*Passo 50 mm
Pitch 50mm
E.A. 50mm

Codice Code	Misura Size Dimensions	€		
344TA 020	3/4" senza raccordi/without fittings/sans raccords	25,37	1	30

9100TAADATTATORE A COMPRESSIONE CON
TENUTA IN GOMMA PER TUBO RAME.*Adapter for copper pipe.**Raccord à compression avec joint en
caoutchouc pour tube cuivre.*

Codice Code	Misura Size Dimensions	Per tubo For pipe Pour tube	€
9100TA 12 020	Ø 12 x 3/4"	Ø 12	2,65
9100TA 14 020	Ø 14 x 3/4"	Ø 14	2,65
9100TA 15 020	Ø 15 x 3/4"	Ø 15	2,65

9200TAADATTATORE A COMPRESSIONE CON
TENUTA O-RING E ANELLO PTFE PER
TUBO PEX E MULTISTRATO.*Adapter for PEX/AL-PEX.**Raccord à compression avec O-Ring
et anneau PTFE pour tubes PEX et
multicouche.*

Codice Code	Misura Size Dimensions	Per tubo For pipe Pour tube	€
9200TA 16 12 020	16/12 x 3/4"	16 x 2	2,97

COD340TA

ADATTATORE 3/4-1/2 PER VALVOLA AD H, CROMATO.

*Tail 3/4-1/2 for H valve, chromium plated.**Queue 3/4-1/2 pour soupape de H, chromé.*

Codice Code	Misura Size Dimensions	€
COD340TA 015	3/4" x 1/2"	1,63

VALVOLE H TERMOSTATIZZABILE D'ARREDO **FINITURA BIANCA**

*Thermostatic H-valves **white finishing***

*Vannes H thermostatisable **finition blanc***

VALVOLA AD "H" IN OTTONE BITUBO VERNICIATO RAL9016

- VITONE TERMOSTATIZZABILE
- DETENTORE MICROMETRICO
- CAPPuccio DI PROTEZIONE IN PLASTICA
- GUARNIZIONI DI TENUTA EPDM
- FILETTATURE SECONDO UNI ISO 228/1
- LIMITI DI PRESSIONE 10 BAR (PN 10)
- LIMITI DI TEMPERATURA -20 +100 °C

"H" valve in two-pipe brass painted RAL9016

- Thermostatic valve
- Micrometric lockshield
- Plastic protective cap
- EPDM seals
- Threads according to UNI ISO 228/1
- Pressure limits 10 bar (PN 10)
- Temperature limits -20 +100 °C

Vanne "H" en laiton deux tubes peint RAL9016

- Vanne thermostatique
- Coude de réglage micrométrique
- Capuchon de protection en plastique
- Joints EPDM
- Filetages selon UNI ISO 228/1
- Limites de pression 10 bar (PN 10)
- Limites de température -20 +100 °C



343TB 1/2"

VALVOLA AD H TERMOSTATIZZABILE
A SQUADRA. FINITURA BIANCA.

*Angle H valve thermostatic.
White finishing.*

*Vannes thermostatisable modèle H,
équerre. Finition blanc.*

PASSO 50 MM
Pitch 50mm
E.A. 50mm



343TB 3/4"

VALVOLA AD H TERMOSTATIZZABILE
A SQUADRA. FINITURA BIANCA.

*Angle H valve thermostatic.
White finishing.*

*Vannes thermostatisable modèle H,
équerre. Finition blanc.*

PASSO 50 MM
Pitch 50mm
E.A. 50mm



Codice Code	Misura Size	Dimensions	€	📦	📦
343TB 015	1/2"	con raccordi/with fittings/avec raccords	28,71	1	30

Codice Code	Misura Size	Dimensions	€	📦	📦
343TB 020	3/4"	senza raccordi/without fittings/sans raccords	25,46	1	30

344TB 1/2"VALVOLE AD H TERMOSTATIZZABILE
DIRITTA. FINITURA BIANCA.*Straight H valve thermostatic.
White finishing.**Vannes thermostatizable modèle H,
droite. Finition blanc.*PASSO 50 MM
Pitch 50mm
E.A. 50mm

Codice Code	Misura Size Dimensions	€	📦	📦
344TB 015	1/2" con raccordi/with fittings/avec raccords	28,71	1	30

344TB 3/4"VALVOLE AD H TERMOSTATIZZABILE
DIRITTA. FINITURA BIANCA.*Straight H valve thermostatic.
White finishing.**Vannes thermostatizable modèle H,
droite. Finition blanc.*PASSO 50 MM
Pitch 50mm
E.A. 50mm

Codice Code	Misura Size Dimensions	€	📦	📦
344TB 020	3/4" senza raccordi/without fittings/sans raccords	25,46	1	30

9100BBADATTATORE A COMPRESSIONE CON
TENUTA IN GOMMA PER TUBO RAME.
FINITURA BIANCA.*Adapter for copper pipe.
White finishing.**Raccord à compression avec joint en
caoutchouc pour tube cuivre.
Finition blanc.*

Codice Code	Misura Size Dimensions	Per tubo For pipe Pour tube	€
9100BB 12 020	Ø 12 x 3/4"	Ø 12	2,99
9100BB 14 020	Ø 14 x 3/4"	Ø 14	2,99
9100BB 15 020	Ø 15 x 3/4"	Ø 15	2,99

9200BBADATTATORE A COMPRESSIONE CON
TENUTA O-RING E ANELLO PTFE PER
TUBO PEX E MULTISTRATO.
FINITURA BIANCA.*Adapter for PEX/AL-PEX.
White finishing.**Raccord à compression avec O-Ring
et anneau PTFE pour tubes PEX et
multicouches. Finition blanc.*

Codice Code	Misura Size Dimensions	Per tubo For pipe Pour tube	€
9200BB 16 12 020	16/12 x 3/4"	16 x 2	3,70

COD340

ADATTATORE 3/4-1/2 PER VALVOLE AD H.

*Tail 3/4-1/2 for H valve.**Queue 3/4-1/2 pour soupape de H.*

Codice Code	Misura Size Dimensions	€
COD340 015	3/4" x 1/2"	1,49

**6**



VALVOLE H TERMOSTATIZZABILE D'ARREDO **FINITURA NERA**

Thermostatic H-valves **black finishing**

Vannes H thermostatisable **finition noir**

VALVOLA AD "H" IN OTTONE BITUBO VERNICIATO RAL9004

- VITONE TERMOSTATIZZABILE
- DETENTORE MICROMETRICO
- CAPPuccio DI PROTEZIONE IN PLASTICA
- GUARNIZIONI DI TENUTA EPDM
- FILETTATURE SECONDO UNI ISO 228/1
- LIMITI DI PRESSIONE 10 BAR (PN 10)
- LIMITI DI TEMPERATURA -20 +100 °C

"H" valve in two-pipe brass painted RAL9004

- Thermostatic valve
- Micrometric lockshield
- Plastic protective cap
- EPDM seals
- Threads according to UNI ISO 228/1
- Pressure limits 10 bar (PN 10)
- Temperature limits -20 +100 °C

Vanne "H" en laiton deux tubes peint RAL9004

- Vanne thermostatique
- Coude de réglage micrométrique
- Capuchon de protection en plastique
- Joints EPDM
- Filetages selon UNI ISO 228/1
- Limites de pression 10 bar (PN 10)
- Limites de température -20 +100 °C



343NN 1/2"

VALVOLA AD H TERMOSTATIZZABILE A SQUADRA. FINITURA NERA.

Angle H valve thermostatic. Black finishing.

Vannes thermostatisable modèle H, équerre. Finition noir.

PASSO 50 MM
Pitch 50mm
E.A. 50mm



343NN 3/4"

VALVOLA AD H TERMOSTATIZZABILE A SQUADRA. FINITURA NERA.

Angle H valve thermostatic. Black finishing.

Vannes thermostatisable modèle H, équerre. Finition noir.

PASSO 50 MM
Pitch 50mm
E.A. 50mm



Codice Code	Misura Size	Dimensions	€	📦	📦
343NN 015	1/2"	con raccordi/with fittings/avec raccords	28,71	1	30

Codice Code	Misura Size	Dimensions	€	📦	📦
343NN 020	3/4"	senza raccordi/without fittings/sans raccords	25,46	1	30

344NN 1/2"VALVOLA AD H TERMOSTATIZZABILE
DIRITTA. FINITURA NERA.*Straight H valve thermostatic.
Black finishing.**Vannes thermostatizable modèle H,
droite. Finition noir.*PASSO 50 MM
Pitch 50mm
E.A. 50mm

Codice Code	Misura Size Dimensions	€	📦	📦
344NN 015	1/2" con raccordi/with fittings/avec raccords	28,71	1	30

344NN 3/4"VALVOLA AD H TERMOSTATIZZABILE
DIRITTA. FINITURA NERA.*Straight H valve thermostatic.
Black finishing.**Vannes thermostatizable modèle H,
droite. Finition noir.*PASSO 50 MM
Pitch 50mm
E.A. 50mm

Codice Code	Misura Size Dimensions	€	📦	📦
344NN 020	3/4" senza raccordi/without fittings/sans raccords	25,46	1	30

NEW**9100NN**ADATTATORE A COMPRESSIONE CON
TENUTA IN GOMMA PER TUBO RAME.
FINITURA NERA.*Adapter for copper pipe.
Black finishing.**Raccord à compression avec joint en
caoutchouc pour tube cuivre.
Finition noir.*

Codice Code	Misura Size Dimensions	Per tubo For pipe Pour tube	€
9100NN 12 020	Ø 12 x 3/4"	Ø 12	2,99
9100NN 14 020	Ø 14 x 3/4"	Ø 14	2,99
9100NN 15 020	Ø 15 x 3/4"	Ø 15	2,99

9200NNADATTATORE A COMPRESSIONE CON
TENUTA O-RING E ANELLO PTFE PER
TUBO PEX E MULTISTRATO.
FINITURA NERA.*Adapter for PEX/AL-PEX.
Black finishing.**Raccord à compression avec O-Ring
et anneau PTFE pour tubes PEX et
multicouches. Finition noir.*

Codice Code	Misura Size Dimensions	Per tubo For pipe Pour tube	€
9200NN 16 12 020	16/12 x 3/4"	16 x 2	3,70

COD340

ADATTATORE 3/4-1/2 PER VALVOLA AD H.

*Tail 3/4-1/2 for H valve.**Queue 3/4-1/2 pour soupape de H.*

Codice Code	Misura Size Dimensions	€
COD340 015	3/4" x 1/2"	1,49

▲

6

VALVOLE TERMOSTATIZZABILE MONOTUBO

Thermostatic valves monotube

Vannes thermostatizable monotube

VALVOLA TERMOSTATIZZABILE MONO-BITUBO IN OTTONE STAMPATO.

- FINITURE: NICKEL, CROMO, RAL9016 E RAL9004
- VITONE TERMOSTATIZZABILE
- DETENTORE MICROMETRICO
- BY-PASS
- CAPPUCCIO DI PROTEZIONE IN PLASTICA
- GUARNIZIONI DI TENUTA EPDM
- FILETTATURE SECONDO UNI ISO 228/1
- LIMITI DI PRESSIONE 10 BAR (PN 10)
- LIMITI DI TEMPERATURA -10 +100 °C

Single-double pipe thermostatic valve in pressed brass.

- Finishes: nickel, chrome, RAL9016 and RAL9004
- Thermostatic valve
- Micrometric lockshield
- By-Pass
- Plastic protective cap
- EPDM seals
- Threads according to UNI ISO 228/1
- Pressure limits 10 bar (PN 10)
- Temperature limits -10 +100 °C

Vanne thermostatique monotube en laiton pressé.

- Finitions: nickel, chrome, RAL9016 et RAL9004
- Vanne thermostatique
- Bouclier micrométrique
- By-Pass
- Capuchon de protection en plastique
- Joints EPDM
- Filetages selon UNI ISO 228/1
- Limites de pression 10 bar (PN 10)
- Limites de température -10 +100 °C



351CP - 353CP

VALVOLA TERMOSTATIZZABILE ANGOLO 3/4" EK MONO/BITUBO CON BY-PASS E DETENTORE. FINITURA SABBIAIA NICHELATA.

Angle thermostatic mono/bitube valve 3/4" EK with by-pass and lockshield. Sand blasted nickel finishing.

Vanne mono / bitube thermostatique équerre 3/4" EK avec by-pass et verrouillage. Finition nickel sablée.



352CP

VALVOLA TERMOSTATIZZABILE DIRITTA 3/4" EK MONO/BITUBO CON BY-PASS E DETENTORE. FINITURA SABBIAIA NICHELATA.

Straight thermostatic mono/bitube valve 3/4" EK with by-pass and lockshield. Sand blasted nickel finishing.

Vanne mono / bitube thermostatique droite 3/4" EK avec by-pass et verrouillage. Finition nickel sablée.



Codice	Code	Misura Size	Dimensions	Int.	€	☐	📦
351CP	015	1/2" x 3/4" EK		50 mm	21,76	1	12
353CP	015	1/2" x 3/4" EK		40 mm	19,20	1	12

Codice	Code	Misura Size	Dimensions	Int.	€	☐	📦
352CP	015	1/2" x 3/4" EK		50 mm	21,76	1	12

351TA

VALVOLA TERMOSTATIZZABILE
ANGOLO 3/4" EK MONO/BITUBO
CON BY-PASS E DETENTORE.
FINITURA CROMATA LUCIDA.

*Angle thermostatic mono/bitube
valve 3/4" EK with by-pass
and lockshield.
Polished chrome finish.*

*Vanne mono / bitube
thermostatique équerre 3/4" EK
avec by-pass et verrouillage.
Finition chrome poli.*



Codice Code	Misura Size Dimensions	Int.	€		
351TA 015	1/2" x 3/4" EK	50 mm	32,73	1	12

352TA

VALVOLA TERMOSTATIZZABILE
DIRITTA 3/4" EK MONO/BITUBO
CON BY-PASS E DETENTORE.
FINITURA CROMATA LUCIDA.

*Straight thermostatic mono/
bitube valve 3/4" EK with
by-pass and lockshield.
Polished chrome finish.*

*Vanne mono / bitube
thermostatique droite
3/4" EK avec by-pass
et verrouillage.
Finition chrome poli.*



Codice Code	Misura Size Dimensions	Int.	€		
352TA 015	1/2" x 3/4" EK	50 mm	32,73	1	12

351TB

VALVOLA TERMOSTATIZZABILE
ANGOLO 3/4" EK MONO/BITUBO
CON BY-PASS E DETENTORE.
FINITURA BIANCA.

*Angle thermostatic mono/bitube
valve 3/4" EK with by-pass and
lockshield. White finishing.*

*Vanne mono / bitube
thermostatique équerre 3/4" EK
avec by-pass et verrouillage.
Finition blanc.*



Codice Code	Misura Size Dimensions	Int.	€		
351TB 015	1/2" x 3/4" EK	50 mm	36,07	1	12

352TB

VALVOLA TERMOSTATIZZABILE
DIRITTA 3/4" EK MONO/BITUBO
CON BY-PASS E DETENTORE.
FINITURA BIANCA.

*Straight thermostatic mono/
bitube valve 3/4" EK with by-pass
and lockshield. White finishing.*

*Vanne mono / bitube
thermostatique droite
3/4" EK avec by-pass
et verrouillage.
Finition blanc.*



Codice Code	Misura Size Dimensions	Int.	€		
352TB 015	1/2" x 3/4" EK	50 mm	36,07	1	12

351NN**NEW**

VALVOLA TERMOSTATIZZABILE
ANGOLO 3/4" EK MONO/BITUBO
CON BY-PASS E DETENTORE.
FINITURA NERA.

*Angle thermostatic mono/bitube
valve 3/4" EK with by-pass and
lockshield. Black finishing.*

*Vanne mono / bitube
thermostatique équerre 3/4" EK
avec by-pass et verrouillage.
Finition noir.*



Codice Code	Misura Size Dimensions	Int.	€		
351NN 015	1/2" x 3/4" EK	50 mm	36,07	1	12

352NN**NEW**

VALVOLA TERMOSTATIZZABILE
DIRITTA 3/4" EK MONO/BITUBO
CON BY-PASS E DETENTORE.
FINITURA NERA.

*Straight thermostatic mono/
bitube valve 3/4" EK with by-pass
and lockshield. Black finishing.*

*Vanne mono / bitube
thermostatique droite
3/4" EK avec by-pass
et verrouillage.
Finition noir.*



Codice Code	Misura Size Dimensions	Int.	€		
352NN 015	1/2" x 3/4" EK	50 mm	36,07	1	12

NEW

9100TA

ADATTATORE A COMPRESSIONE CON TENUTA IN GOMMA PER TUBO RAME.

Adapter for copper pipe.

Raccord à compression avec joint en caoutchouc pour tube cuivre.



Codice	Code	Misura Size Dimensions	Per tubo Pour tube	For pipe	€
9100TA	12	Ø 12 x 3/4"	Ø 12		2,65
9100TA	14	Ø 14 x 3/4"	Ø 14		2,65
9100TA	15	Ø 15 x 3/4"	Ø 15		2,65

9100BB

ADATTATORE A COMPRESSIONE CON TENUTA IN GOMMA PER TUBO RAME. FINITURA BIANCA.

Adapter for copper pipe. White finishing.

Raccord à compression avec joint en caoutchouc pour tube cuivre. Finition blanc.



Codice	Code	Misura Size Dimensions	Per tubo Pour tube	For pipe	€
9100BB	12	Ø 12 x 3/4"	Ø 12		2,99
9100BB	14	Ø 14 x 3/4"	Ø 14		2,99
9100BB	15	Ø 15 x 3/4"	Ø 15		2,99

9100NN

ADATTATORE A COMPRESSIONE CON TENUTA IN GOMMA PER TUBO RAME. FINITURA NERA.

Adapter for copper pipe. Black finishing.

Raccord à compression avec joint en caoutchouc pour tube cuivre. Finition noir.



Codice	Code	Misura Size Dimensions	Per tubo Pour tube	For pipe	€
9100NN	12	Ø 12 x 3/4"	Ø 12		2,99
9100NN	14	Ø 14 x 3/4"	Ø 14		2,99
9100NN	15	Ø 15 x 3/4"	Ø 15		2,99

9200TA

ADATTATORE A COMPRESSIONE CON TENUTA O-RING E ANELLO PTFE PER TUBO PEX E MULTISTRATO.

Adapter for PEX/AL-PEX.

Raccord à compression avec O-Ring et anneau PTFE pour tubes PEX et multicouches.



Codice	Code	Misura Size Dimensions	Per tubo Pour tube	For pipe	€
9200TA	16 12	16/12 x 3/4"	16 x 2		2,97

9200BB

ADATTATORE A COMPRESSIONE CON TENUTA O-RING E ANELLO PTFE PER TUBO PEX E MULTISTRATO. FINITURA BIANCA.

Adapter for PEX/AL-PEX. White finishing.

Raccord à compression avec O-Ring et anneau PTFE pour tubes PEX et multicouches. Finition blanc.



Codice	Code	Misura Size Dimensions	Per tubo Pour tube	For pipe	€
9200BB	16 12	16/12 x 3/4"	16 x 2		3,70

9200NN

ADATTATORE A COMPRESSIONE CON TENUTA O-RING E ANELLO PTFE PER TUBO PEX E MULTISTRATO. FINITURA NERA.

Adapter for PEX/AL-PEX. Black finishing.

Raccord à compression avec O-Ring et anneau PTFE pour tubes PEX et multicouches. Finition noir.



Codice	Code	Misura Size Dimensions	Per tubo Pour tube	For pipe	€
9200NN	16 12	16/12 x 3/4"	16 x 2		3,70

COLLETTORI DI DISTRIBUZIONE E RACCORDERIA

Manifolds and fittings

Collecteurs de distribution et raccords

RACCORDERIA

Fittings Raccords

COLLETTORI LINEARI

Linear manifolds Collecteurs linéaires

ADATTATORI

Adapter Adaptateurs

RACCORDERIA

Fittings

Adaptateurs et raccords

9100

ADATTATORE A COMPRESSIONE CON TENUTA IN GOMMA PER TUBO RAME. COMPATIBILE CON I COLLETTORI 440MV.

Adapter for copper pipe. Compatible with 440MV manifolds.

Raccord à compression avec joint d'étanchéité en caoutchouc pour tube cuivre. Compatible avec les collecteurs 440MV.



Codice Code	Misura Size Dimensions	€	☐	📦
9100 12 015	Ø 12 x 1/2"	1,40	60	300
9100 14 015	Ø 14 x 1/2"	1,40	60	300
9100 15 015	Ø 15 x 1/2"	1,40	60	300

9200

ADATTATORE A COMPRESSIONE CON TENUTA O-RING E ANELLO PTFE PER TUBO PEX E MULTISTRATO. COMPATIBILE CON I COLLETTORI 440MV.

Adapter for PEX/AL-PEX. Compatible with 440MV manifolds.

Raccord à compression avec O-ring et bague en PTFE pour tube PEX et multicouche. Compatible avec les collecteurs 440MV.



Codice Code	Misura Size Dimensions	Per tubo For pipe Pour tube	€	☐	📦
9200 14 10 015	14/10 x 1/2"	14 x 2	1,50	60	300
9200 16 12 015	16/12 x 1/2"	16 x 2	1,50	60	300
9150 16 11,6 015	16/11,6 x 1/2"	PEX 16 x 2,2	1,40	60	300

9550

RACCORDO IN OTTONE DRITTO 3 PEZZI F/M. FINITURA NICHELATA.

Three pieces straight union F/M. Nickel finishing.

Raccord en laiton droit 3 pièces F/M. Finition nickelé.



Codice Code	Misura Size Dimensions	€	☐	📦
9550 015	1/2"	2,24	40	320
9550 020	3/4"	3,50	20	160
9550 025	1"	5,36	15	120
9550 032	1 1/4"	8,34	8	69

9560

RACCORDO IN OTTONE CURVO 3 PEZZI F/M. FINITURA NICHELATA.

Three pieces elbow union F/M. Nickel finishing.

Raccord en laiton coudé 3 pièces F/M. Finition nickelé.



Codice Code	Misura Size Dimensions	€	☐	📦
9560 015	1/2"	2,91	20	160
9560 020	3/4"	4,86	15	120
9560 025	1"	7,43	6	48
9560 032	1 1/4"	17,49	0	36

COLLETTORI LINEARI

Linear manifolds

Collecteurs linéaires

COLLETTORE DI DISTRIBUZIONE MODULARE IN OTTONE STAMPATO.

- FINITURA NICKEL
- VITONE MANUALE
- MANIGLIE DI REGOLAZIONE IN PLASTICA
- GUARNIZIONI DI TENUTA NBR
- FILETTATURE SECONDO UNI ISO 228/1
- LIMITI DI PRESSIONE 10 BAR (PN 10)
- LIMITI DI TEMPERATURA -10 +110 °C

Modular distribution manifold in pressed brass.

- Nickel finish
- Manual screw
- Plastic adjustment handles
- NBR seals
- Threads according to UNI ISO 228/1
- Pressure limits 10 bar (PN 10)
- Temperature limits -10 +110 °C

Collecteur de distribution modulaire en laiton pressé.

- Finition nickel
- Vis manuelle
- Poignées de réglage en plastique
- Joints NBR
- Filetages selon UNI ISO 228/1
- Limites de pression 10 bar (PN 10)
- Limites de température -10 +110 °C

440MV2

COLLETTORE CON VITONE, ATTACCO DA 1/2" M. FINITURA NICHELATA.

Manifold with headworks, 1/2" M outlet. Nickel finishing.

Collecteur avec tête, sortie 1/2" M. Finition nickelé.

PASSO 36 MM
Pitch 36mm
E.A. 36mm



Codice Code	Misura Size Dimensions	€	📦	📦
440MV2 020	3/4" x 1/2"	10,14	16	64
440MV2 025	1" x 1/2"	14,63	4	40

440MV3

COLLETTORE CON VITONE, ATTACCO DA 1/2" M. FINITURA NICHELATA.

Manifold with headworks, 1/2" M outlet. Nickel finishing.

Collecteur avec tête, sortie 1/2" M. Finition nickelé.

PASSO 36 MM
Pitch 36mm
E.A. 36mm



Codice Code	Misura Size Dimensions	€	📦	📦
440MV3 020	3/4" x 1/2"	14,67	10	40
440MV3 025	1" x 1/2"	19,86	8	32

440MV4

COLLETTORE CON VITONE, ATTACCO DA 1/2" M. FINITURA NICHELATA.

Manifold with headworks, 1/2" M outlet. Nickel finishing.

Collecteur avec tête, sortie 1/2" M. Finition nickelé.

PASSO 36 MM
Pitch 36mm
E.A. 36mm



Codice Code	Misura Size Dimensions	€	📦	📦
440MV4 020	3/4" x 1/2"	19,21	8	32
440MV4 025	1" x 1/2"	25,54	4	24



7

VALVOLE DI SICUREZZA

Safety valves

Vannes de sûreté

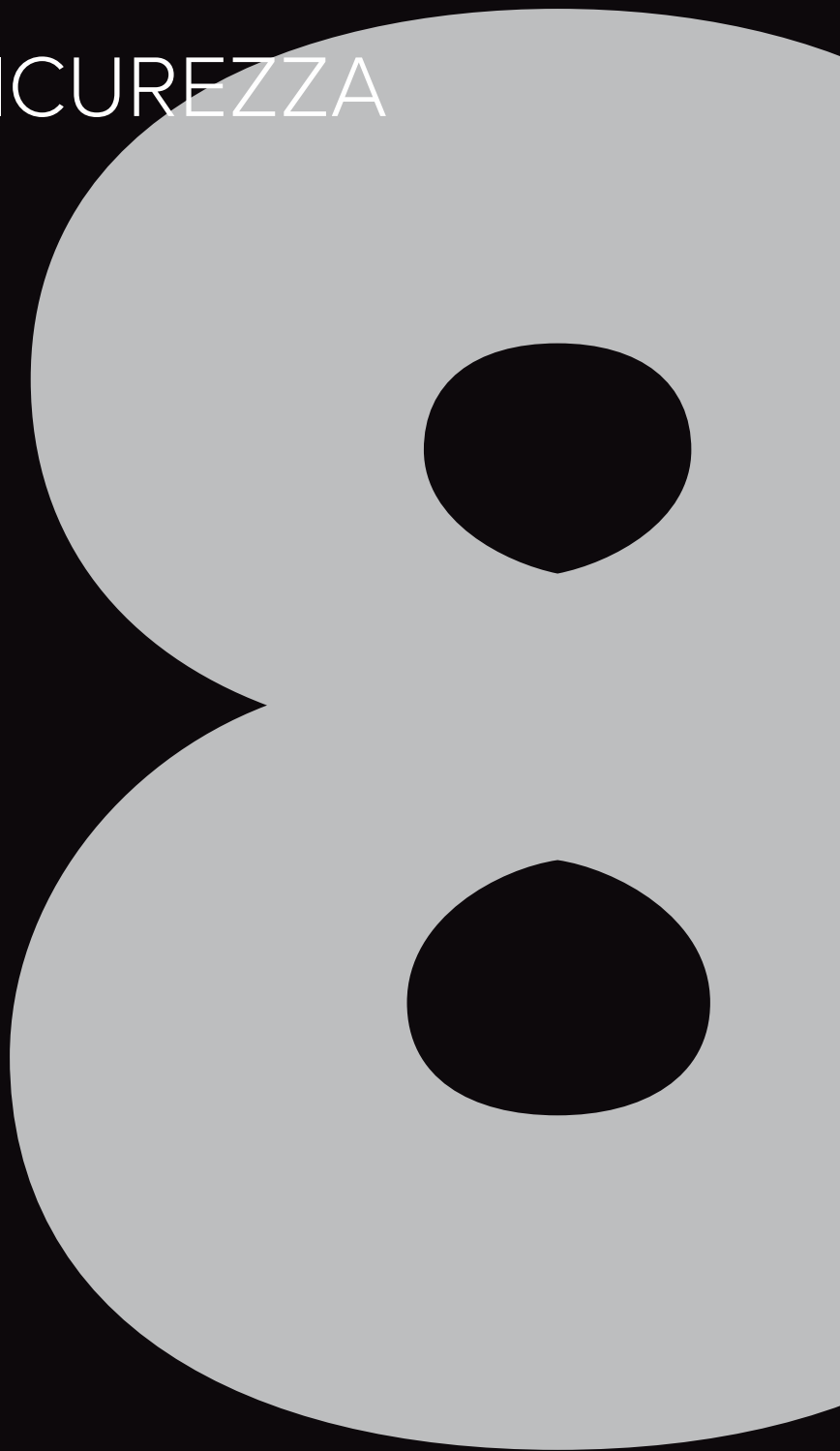

VALVOLE DI SFOGO ARIA

Air vents Purgeurs

VALVOLE DI SICUREZZA

Safety valves Vannes de sûreté

VALVOLE DI SFOGO ARIA

Air vents

Purgeurs d'air

5805K

KIT VALVOLA DIRITTA DI SFOGO ARIA AUTOMATICA, A GALLEGGIANTE, CON VALVOLA DI NON RITORNO.

Kit straight automatic air vent. With check valve for automatic air vent.

Set purgeur d'air droit avec flotteur. Avec clapet automatique.

PN 10 - 110°C



Codice Code	Misura Size	Dimensions	€	☐	📦
5805K 010	3/8"		5,75	16	160
5805K 015	1/2"		6,18	16	160

5805

VALVOLA DIRITTA DI SFOGO ARIA AUTOMATICA, A GALLEGGIANTE.

Straight automatic air vent.

Purgeur d'air droit avec flotteur.

PN 10 - 110°C



Codice Code	Misura Size	Dimensions	€	☐	📦
5805 010	3/8"		4,09	1	90
5805 015	1/2"		4,09	1	90

5802

VALVOLA DIRITTA DI SFOGO ARIA AUTOMATICA, A GALLEGGIANTE, CON SFIATO LATERALE.

Straight automatic air vent, with lateral drain-off.

Purgeur d'air droit avec flotteur, sortie latérale.

PN 10 - 110°C



Codice Code	Misura Size	Dimensions	€	☐	📦
5802 010	3/8"		6,73	16	160
5802 015	1/2"		6,73	16	160

5803

VALVOLA DI SFOGO ARIA AUTOMATICA, A GALLEGGIANTE, CON ATTACCO LATERALE.

Automatic air vent, with lateral inlet.

Purgeur d'air avec flotteur, avec raccordement latéral.

PN 10 - 110°C



Codice Code	Misura Size	Dimensions	€	☐	📦
5803 015	1/2"		4,64	10	100

5820

VALVOLA DI NON RITORNO PER VALVOLE DI SFOGO ARIA AUTOMATICA.

Check valve for automatic air vent.

Clapet automatique pour robinet purgeur d'air.

PN 10 - 110°C



Codice Code	Misura Size	Dimensions	€	☐	📦
5820 010	3/8"		1,19	0	50
5820 015	1/2"		1,58	0	50

7025

VALVOLA DOPPIO RITEGNO M/F, ISO 228, IN OTTONE.

Double check valve M/F, made of brass.

Doubles clapet anti-retour M/F, ISO 228 en laiton.

PN 10 - 110°C



Codice Code	Misura Size Dimensions	€	☐	📦
7025 020	3/4"	4,87	20	100

5730

RUBINETTO DI SCARICO ORIENTABILE PER RADIATORE M1/2" CON ORING.

Adjustable drain valve for radiator M1/2" with oring.

Purgeur d'air orientable pour radiateur avec O.R.



Codice Code	Misura Size Dimensions	€	☐	📦
5730 015	1/2"	0,95	50	500

VALVOLE DI SICUREZZA

Safety valves

Vannes de sûreté

VALVOLE DI SICUREZZA IN OTTONE STAMPATO.

- MOLLA IN ACCIAIO AISI304
- CAPPUCCIO IN PLASTICA
- MEMBRANA IN EPDM
- FILETTATURE SECONDO UNI ISO 228/1
- PRESSIONE DI TARATURA (VEDI TABELLA)
- LIMITI DI TEMPERATURA +5 +110 °C

Safety valves in pressed brass.

- Spring in AISI304 steel
- Plastic cap
- EPDM membrane
- Threads according to UNI ISO 228/1
- Calibration pressure (see table)
- Temperature limits +5 +110 °C

Soupapes de sécurité en laiton pressé.

- Ressort en acier AISI304
- Casquette en plastique
- Membrane EPDM
- Filetages selon UNI ISO 228/1
- Pression d'étalonnage (voir tableau)
- Limites de température +5 +110 °C

610

VALVOLA DI SICUREZZA F.

Safety valve F end.

Vanne de sûreté F.



Codice Code	Misura Size Dimensions	€	☐	📦
610 015 2,5	1/2" 2,5 bar	4,01	10	100
610 015 3	1/2" 3 bar	4,01	10	100
610 015 4	1/2" 4 bar	4,01	10	100
610 015 6	1/2" 6 bar	4,01	10	100
610 020 2,5	3/4" 2,5 bar	9,66	10	100
610 020 3	3/4" 3 bar	9,66	10	100
610 020 4	3/4" 4 bar	9,66	10	100
610 020 6	3/4" 6 bar	9,66	10	100

620

VALVOLA DI SICUREZZA M.

Safety valve M end.

Vanne de sûreté M.



Codice Code	Misura Size Dimensions	€	☐	📦
620 015 3	1/2" 3 bar	4,20	10	100
620 015 4	1/2" 4 bar	4,20	10	100
620 015 6	1/2" 6 bar	4,20	10	100



La APM srl è una società di recente costituzione che grazie al suo dinamismo e ad un'accorta ed organizzata gestione aziendale sta ottenendo un notevole sviluppo ed un consenso sempre più ampio a livello nazionale ed estero.

Supportata da uno staff di tecnici e progettisti interni è in grado di immettere sul mercato prodotti creati e realizzati accuratamente e sottoposti a severi test di controllo e qualità che ne costituiscono garanzie di funzionalità.

Azienda estremamente flessibile, propone un'ampia gamma di prodotti, in continuo sviluppo e di sicura affidabilità.

APM srl has been recently founded but, thanks to its dynamic spirit and its good global management, it is growing considerably in both national and international markets.

The Apm staff of designers and experts has the target to develop and create appropriate products for the market, to make them safe and reliable after deep controls and quality checks.

Apm flexibility supported by a first class management and staff allows a continue development in terms of reliability and variety of product range.

La Soc. APM est une réalité très dynamique qui a pris naissance en 1997 et grâce à son dynamisme et à son organisation de gestion, elle est entrain d'obtenir un remarquable développement et une réussite toujours plus importante au niveau national ainsi qu'à l'étranger.

Grâce à son équipe de techniciens et concepteurs, elle est en mesure d'offrir sur les différents marchés, des produits créés et réalisés avec soin et lesquels sont soumis à des tests sévères de contrôle et de qualité, ce qui nous permet d'offrir des garanties de fonctionnalité.

Société extrêmement flexible, orientée vers la satisfaction du client, propose une ample gamme de produits fiables et en continue évolution afin de répondre toujours mieux aux exigences de toute sa clientèle.

SITO WEB

Web site
Site web



www.apm.cc



DOVE SIAMO

Our location
Plan d'accès

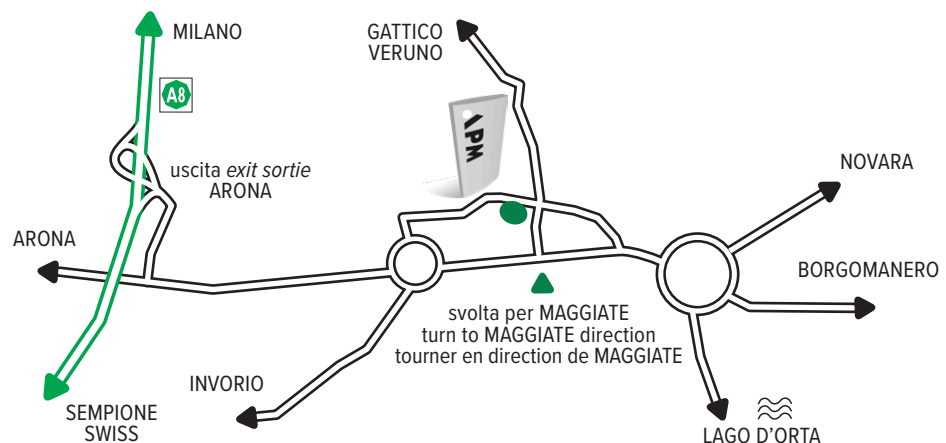



INDICE GENERALE PER ARTICOLI



General *index*

Index général

Codice Code	Misura Size Dimensions	Pag.	€		
040F 01510	1/2" x 3/8" Ø10	47	3,44	2	128
045F 01510	1/2" x 3/8"	47	2,96	2	128
045F 01515	1/2" x 1/2"	47	3,08	2	128
050 01510	1/2" x 3/8" Ø10	49	3,13	1	80
055 01510	1/2" x 3/8"	49	2,70	25	100
055 01515	1/2" x 1/2"	49	2,92	25	100
055 01520	1/2" x 3/4"	49	3,57	25	100
061BB.160	160 mm	80	13,47	-	-
061BB.70	70 mm	80	8,97	-	-
061NN.160	160 mm	80	13,47	-	-
061NN.70	70 mm	80	8,97	-	-
061TA.160	160 mm	80	12,37	-	-
061TA.70	70 mm	80	8,50	-	-
062BB.160	160 mm	81	15,14	-	-
062BB.70	70 mm	81	10,96	-	-
062NN.160	160 mm	81	15,14	-	-
062NN.70	70 mm	81	10,96	-	-
062TA.160	160 mm	81	14,35	-	-
062TA.70	70 mm	81	10,61	-	-
070CL 01520	1/2" x 3/4"	26	6,31	10	60
070CS 01520	1/2" x 3/4"	26	6,19	10	60
100KB 015 M 16 12	1/2" x 1/2" - Tubo 16 x 2	62	47,71	-	-
100KB 015 R 12	1/2" x 1/2" - Tubo Ø 12	62	47,51	-	-
100KB 015 R 14	1/2" x 1/2" - Tubo Ø 14	62	47,51	-	-
100KB 015 R 15	1/2" x 1/2" - Tubo Ø 15	62	47,51	-	-
100KC 015 M 16 12	1/2" x 1/2" - Tubo 16 x 2	59	47,42	-	-
100KC 015 R 12	1/2" x 1/2" - Tubo Ø 12	59	47,22	-	-
100KC 015 R 14	1/2" x 1/2" - Tubo Ø 14	59	47,22	-	-
100KC 015 R 15	1/2" x 1/2" - Tubo Ø 15	59	47,22	-	-
100KNN 015 M 16 12	1/2" x 1/2" - Tubo 16 x 2	65	58,61	-	-
100KNN 015 R 12	1/2" x 1/2" - Tubo Ø 12	65	57,87	-	-
100KNN 015 R 14	1/2" x 1/2" - Tubo Ø 14	65	57,87	-	-
100KNN 015 R 15	1/2" x 1/2" - Tubo Ø 15	65	57,87	-	-
100NN 015	1/2" x 1/2"	65	17,77	-	-
100NNK 015	1/2" x 1/2"	65	38,89	-	-
100TA 015	1/2" x 1/2"	59	14,87	-	-

Codice Code	Misura Size Dimensions	Pag.	€		
100TAK 015	1/2" x 1/2"	59	30,49	-	-
100TB 015	1/2" x 1/2"	62	15,00	-	-
100TBK 015	1/2" x 1/2"	62	30,78	-	-
1030M 015	1/2"	17	4,70	35	140
1030M 020	3/4"	17	6,08	30	120
1030M 025	1"	17	10,01	12	48
1030M 032	1" 1/4	17	14,16	6	24
1030M 040	1" 1/2	17	21,93	6	24
1030M 050	2"	17	32,72	0	15
1030ST 010	3/8"	16	2,74	40	200
1030ST 015	1/2"	16	3,37	24	120
1030ST 020	3/4"	16	4,75	20	100
1030ST 025	1"	16	8,08	15	60
1030ST 032	1" 1/4	16	12,91	9	36
1030ST 040	1" 1/2	16	17,58	6	24
1030ST 050	2"	16	28,00	3	12
1030T 010	3/8"	17	2,74	50	250
1030T 015	1/2"	17	3,37	30	150
1030T 020	3/4"	17	4,75	20	100
1030T 025	1"	17	8,08	20	80
1030T 032	1" 1/4	17	12,91	6	36
1040 01520	F 1/2" x F 3/4"	20	7,23	20	80
1040 02020	F 3/4" x F 3/4"	20	7,63	20	80
1041 01520	M 1/2" x F 3/4"	20	7,33	20	80
1041 02020	M 3/4" x F 3/4"	20	7,66	20	80
1042 01520	F 1/2" x F 3/4"	20	8,73	20	80
1042 02020	F 3/4" x F 3/4"	20	9,56	20	80
1043 01520	M 1/2" x F 3/4"	20	8,66	20	80
1043 02020	M 3/4" x F 3/4"	20	9,16	20	80
1050M 010	3/8"	14	4,77	35	140
1050M 015	1/2"	14	5,23	35	140
1050M 020	3/4"	14	7,27	16	80
1050M 025	1"	14	11,91	12	48
1050M 032	1" 1/4	14	17,43	6	24
1050M 040	1" 1/2	14	26,37	3	15
1050M 050	2"	14	41,57	0	15

Codice Code	Misura Size Dimensions	Pag.	€		
1050ST 008	1/4"	12	3,47	30	150
1050ST 010	3/8"	12	4,15	30	150
1050ST 015	1/2"	12	4,00	24	120
1050ST 020	3/4"	12	5,93	20	100
1050ST 025	1"	12	10,20	15	60
1050ST 032	1" 1/4	12	15,46	8	32
1050ST 040	1" 1/2	12	22,08	6	24
1050ST 050	2"	12	37,10	0	15
1050ST 065	2" 1/2	16	61,94	0	8
1050ST 065	2" 1/2	12	61,94	0	8
1050ST 080	3"	16	88,22	0	6
1050ST 080	3"	12	88,22	0	6
1050ST 100	4"	16	146,95	0	4
1050ST 100	4"	12	146,95	0	4
1050T 008	1/4"	13	3,47	40	200
1050T 010	3/8"	13	4,15	40	200
1050T 015	1/2"	13	4,00	30	150
1050T 020	3/4"	13	5,93	20	100
1050T 025	1"	13	10,20	15	60
1060I 015	1/2"	18	6,12	20	80
1060I 020	3/4"	18	8,92	15	60
1060I 025	1"	18	12,91	10	40
1060I 032	1" 1/4	18	22,69	6	24
1060I 040	1" 1/2	18	28,48	4	16
1060I 050	2"	18	46,14	2	8
107KB 015 M 16 12	1/2" x 3/4" - Tubo 16 x 2	73	57,56	-	-
107KB 015 R 12	1/2" x 3/4" - Tubo Ø 12	73	56,14	-	-
107KB 015 R 14	1/2" x 3/4" - Tubo Ø 14	73	56,14	-	-
107KB 015 R 15	1/2" x 3/4" - Tubo Ø 15	73	56,14	-	-
107KC 015 M 16 12	1/2" x 3/4" - Tubo 16 x 2	70	54,36	-	-
107KC 015 R 12	1/2" x 3/4" - Tubo Ø 12	70	53,72	-	-
107KC 015 R 14	1/2" x 3/4" - Tubo Ø 14	70	53,72	-	-
107KC 015 R 15	1/2" x 3/4" - Tubo Ø 15	70	53,72	-	-
107KNN 015 M 16 12	1/2" x 3/4" - Tubo 16 x 2	76	64,36	-	-
107KNN 015 R 12	1/2" x 3/4" - Tubo Ø 12	76	62,94	-	-
107KNN 015 R 14	1/2" x 3/4" - Tubo Ø 14	76	62,94	-	-
107KNN 015 R 15	1/2" x 3/4" - Tubo Ø 15	76	62,94	-	-
107NN 015	1/2"x3/4"	76	20,58	-	-
107NNK 015	1/2"x3/4"	76	45,57	-	-
107TA 015	1/2" x3/4"	70	16,47	-	-
107TAK 015	1/2"x3/4"	70	36,35	-	-
107TB 015	1/2"x3/4"	73	18,18	-	-
107TBK 015	1/2"x3/4"	73	38,77	-	-
1100M 010	3/8"	14	4,77	35	140
1100M 015	1/2"	14	5,23	35	140
1100M 020	3/4"	14	7,27	16	80
1100M 025	1"	14	11,91	12	48
1100M 032	1" 1/4	14	17,43	6	24
1100M 040	1" 1/2	14	26,37	3	15

Codice Code	Misura Size Dimensions	Pag.	€		
1100M 050	2"	14	41,57	0	15
1100ST 008	1/4"	12	3,47	30	150
1100ST 010	3/8"	12	4,15	30	150
1100ST 015	1/2"	12	4,00	24	120
1100ST 020	3/4"	12	5,93	20	100
1100ST 025	1"	12	10,20	15	60
1100ST 032	1" 1/4	12	15,46	8	32
1100ST 040	1" 1/2	12	22,08	6	24
1100ST 050	2"	12	37,10	0	15
1100T 008	1/4"	13	3,47	40	200
1100T 010	3/8"	13	4,15	40	200
1100T 015	1/2"	13	4,00	30	150
1100T 020	3/4"	13	5,93	20	100
1100T 025	1"	13	10,20	15	60
1130M 015	1/2"	17	4,70	35	140
1130M 020	3/4"	17	6,08	30	120
1130M 025	1"	17	10,01	12	48
1130M 032	1" 1/4	17	14,16	6	24
1130M 040	1" 1/2	17	21,93	6	24
1130M 050	2"	17	32,72	0	15
1130ST 010	3/8"	16	2,74	40	200
1130ST 015	1/2"	16	3,37	24	120
1130ST 020	3/4"	16	4,75	20	100
1130ST 025	1"	16	8,08	15	60
1130ST 032	1" 1/4	16	12,91	9	36
1130ST 040	1" 1/2	16	17,58	6	24
1130ST 050	2"	16	28,00	3	12
1130T 010	3/8"	17	2,74	50	250
1130T 015	1/2"	17	3,37	30	150
1130T 020	3/4"	17	4,75	20	100
1130T 025	1"	17	8,08	20	80
1130T 032	1" 1/4	17	12,91	6	36
1150M 015	1/2"	11	6,55	20	100
1150M 020	3/4"	11	8,86	15	60
1150M 025	1"	11	14,15	12	48
1150M 032	1" 1/4	11	21,80	6	36
1150M 040	1" 1/2	11	32,97	4	16
1150M 050	2"	11	47,64	0	12
1150ST 015	1/2"	10	5,06	20	100
1150ST 020	3/4"	10	7,11	20	80
1150ST 025	1"	10	11,91	12	48
1150ST 032	1" 1/4	10	18,32	6	24
1150ST 040	1" 1/2	10	26,53	4	16
1150ST 050	2"	10	40,08	1	12
1150T 015	1/2"	11	5,06	20	100
1150T 020	3/4"	11	7,11	16	80
1150T 025	1"	11	11,91	12	48
1154STV 015	1/2"	19	5,20	20	100
1154STV 020	3/4"	19	7,11	20	80

Codice Code	Misura Size Dimensions	Pag.	€		
1154STV 025	1"	19	12,63	12	48
1154STV 032	1" 1/4	19	19,66	6	24
1154STV 040	1" 1/2	19	30,41	4	16
1154STV 050	2"	19	49,04	1	12
1170M 015	1/2"	9	6,84	20	100
1170M 020	3/4"	9	9,28	15	60
1170M 025	1"	9	15,53	12	48
1170M 032	1" 1/4	9	25,08	6	24
1170M 040	1" 1/2	9	32,08	6	24
1170STN 015	1/2"	8	5,48	20	100
1170STN 020	3/4"	8	7,81	15	60
1170STN 025	1"	8	13,52	12	48
1170STN 032	1" 1/4	8	20,33	5	20
1170STN 040	1" 1/2	8	27,07	4	16
1170STN 050	2"	8	47,84	0	12
1170TN 015	1/2"	9	5,48	30	120
1170TN 020	3/4"	9	7,81	20	80
1170TN 025	1"	9	13,52	12	48
1200M 015	1/2"	11	6,55	20	100
1200M 020	3/4"	11	8,86	15	60
1200M 025	1"	11	14,15	12	48
1200M 032	1" 1/4	11	21,80	6	36
1200M 040	1" 1/2	11	32,97	4	16
1200M 050	2"	11	47,64	0	12
1200ST 015	1/2"	10	5,06	20	100
1200ST 020	3/4"	10	7,11	20	80
1200ST 025	1"	10	11,91	12	48
1200ST 032	1" 1/4	10	18,32	6	24
1200ST 040	1" 1/2	10	26,53	4	16
1200ST 050	2"	10	40,08	1	12
1200T 015	1/2"	11	5,06	20	100
1200T 020	3/4"	11	7,11	16	80
1200T 025	1"	11	11,91	12	48
1204STV 015	1/2"	19	5,25	20	100
1204STV 020	3/4"	19	7,30	20	80
1204STV 025	1"	19	12,85	12	48
1220M 015	1/2"	9	6,84	20	100
1220M 020	3/4"	9	9,28	15	60
1220M 025	1"	9	15,53	12	48
1220M 032	1" 1/4	9	25,08	6	24
1220M 040	1" 1/2	9	32,08	6	24
1220STN 015	1/2"	8	5,48	20	100
1220STN 020	3/4"	8	7,81	15	60
1220STN 025	1"	8	13,52	12	48
1220STN 032	1" 1/4	8	20,33	5	20
1220STN 040	1" 1/2	8	27,07	4	16
1220STN 050	2"	8	47,84	0	12
1220TN 015	1/2"	9	5,48	30	120
1220TN 020	3/4"	9	7,81	20	80

Codice Code	Misura Size Dimensions	Pag.	€		
1220TN 025	1"	9	13,52	12	48
1230ST 010	3/8"	17	2,81	40	200
1230ST 015	1/2"	17	3,49	24	120
1230ST 020	3/4"	17	4,80	20	100
1230ST 025	1"	17	8,15	15	60
1230ST 032	1" 1/4	17	13,30	9	36
1230ST 040	1" 1/2	17	18,61	6	24
1230ST 050	2"	17	28,80	3	12
1230T 010	3/8"	17	2,81	50	250
1230T 015	1/2"	17	3,49	30	150
1230T 020	3/4"	17	4,80	20	100
1230T 025	1"	17	8,15	20	80
1230T 032	1" 1/4	17	13,30	6	36
130KB 015 M 16 12	1/2" x 1/2" - Tubo 16 x 2	63	59,34	-	-
130KB 015 R 12	1/2" x 1/2" - Tubo Ø 12	63	59,14	-	-
130KB 015 R 14	1/2" x 1/2" - Tubo Ø 14	63	59,14	-	-
130KB 015 R 15	1/2" x 1/2" - Tubo Ø 15	63	59,14	-	-
130KC 015 M 16 12	1/2" x 1/2" - Tubo 16 x 2	60	50,54	-	-
130KC 015 R 12	1/2" x 1/2" - Tubo Ø 12	60	50,34	-	-
130KC 015 R 14	1/2" x 1/2" - Tubo Ø 14	60	50,34	-	-
130KC 015 R 15	1/2" x 1/2" - Tubo Ø 15	60	50,34	-	-
130KNN 015 M 16 12	1/2" x 1/2" - Tubo 16 x 2	66	59,90	-	-
130KNN 015 R 12	1/2" x 1/2" - Tubo Ø 12	66	59,70	-	-
130KNN 015 R 14	1/2" x 1/2" - Tubo Ø 14	66	59,70	-	-
130KNN 015 R 15	1/2" x 1/2" - Tubo Ø 15	66	59,70	-	-
130NN 015	1/2" x 1/2" coppia - pair - couple	66	42,97	-	-
130NN 015 S	1/2" x 1/2" sinistra - left - gauche	66	19,68	-	-
130NN 015 D	1/2" x 1/2" destra - right - droite	66	19,68	-	-
130TA 015	1/2" x 1/2" coppia - pair - couple	60	33,61	-	-
130TA 015 D	1/2" x 1/2" destra - right - droite	60	15,00	-	-
130TA 015 S	1/2" x 1/2" sinistra - left - gauche	60	15,00	-	-
130TB 015	1/2" x 1/2" coppia - pair - couple	63	42,41	-	-
130TB 015 D	1/2" x 1/2" destra - right - droite	63	19,68	-	-
130TB 015 S	1/2" x 1/2" sinistra - left - gauche	63	19,68	-	-
1330ST 015	15 mm	14	5,26	20	80
1330ST 018	18 mm	14	6,50	20	80
1330ST 022	22 mm	14	8,65	15	60
1330ST 028	28 mm	14	13,07	10	40
1330ST 035	35 mm	14	30,64	5	20
1330T 015	15 mm	14	5,26	25	100
1330T 018	18 mm	14	6,50	25	100
1330T 022	22 mm	14	8,65	15	60
1330T 028	28 mm	14	13,07	10	40
1330T 035	35 mm	14	30,64	5	20
1340T 015	1/2"	11	6,00	20	80
1340T 020	3/4"	11	8,80	12	60
1340T 025	1"	11	15,96	8	32
1348T 025	M 1" x F 1"	15	10,11	15	60
1350T 015	1/2"	13	4,90	25	100



Via Mirabella, 1 • fraz. Maggiate

28013 Gattico-Veruno (No) - Italy

Tel. +39.0322.880707 • Fax +39.0322.880704

info@apm.cc • www.apm.cc



RIVENDITORE AUTORIZZATO:
Authorized dealer:
Revendeur agréé:

